

Relatório Pedagógico Anual

Dezembro de 2022 à Novembro de 2023



**Centro Educacional
Antônio Mansur**

Rua do Engenho, 170, Parque Miguel Mirizola, Cotia
TELEFONE: 4148 - 3726/4703 - 2283



Relatório Anual Pedagógico

Centro Educacional Antônio Mansur

DEZEMBRO 2022 A NOVEMBRO – 2023



SUMÁRIO

INTRODUÇÃO

1. MATRICULAS E FREQUÊNCIA DOS ALUNOS

- 1.1 Quadro 1. N^o de alunos matriculados X Meta a alcançar
- 1.2 Gráfico 1 - Número de Matrículas
- 1.3 Quadro 2. N^o alunos matriculados x média de frequência mensal

2. PLANEJAMENTO INSTITUCIONAL E PROPOSTA PEDAGÓGICA

- 2.1. Atividades desenvolvidas no período
- 2.2. Aulas diferenciadas no período
- 2.3 Pesquisa de Satisfação dos Pais
- 2.4 Gráfico 2 – Pesquisa de satisfação dos pais

3. FREQUÊNCIA DOS FUNCIONÁRIOS

- 3.1. Quadro 3. Quantidades de faltas que apresentaram no semestre.
- 3.2. Gráfico 2 . Quantidades de faltas que apresentaram no semestre.

4. FORMAÇÃO E CONDIÇÕES DE TRABALHO DOS FUNCIONÁRIOS

- 4.1. Quadro 4 – Quantidades de funcionários no período
- 4.2. Gráfico 3 - Quantidades de funcionários no período
- 4.3. Quadro 5 - Admissões e demissões realizadas no período
- 4.4. Gráfico 4 – Admissões e demissões realizadas no período
- 4.5. Pesquisa de Satisfação dos funcionários
- 4.6. Gráfico 5 - Pesquisa de Satisfação dos funcionários
- 4.7. Dos Cursos de capacitação e formação ou Assessoria Pedagógica

5. ATIVIDADES DA EQUIPE MULTIDISCIPLINAR

- 5.1. Atividades da equipe multidisciplinar e apoio
 - 5.1.1. Fisioterapeuta
 - 5.1.2. Ludopedagoga
 - 5.1.3. Nutricionista
 - 5.1.4. Psicomotricista
 - 5.1.5. Psicopedagoga
 - 5.1.6. Musicista
 - 5.1.7. Dentista
 - 5.1.8. Profissional de Ballet
 - 5.1.9. Profissional de Judô

6. SAÚDE, SEGURANÇA, LIMPEZA, SALUBRIDADE E CONFORTO

- 6.1. Manutenções diversas
- 6.2. AVCB e/ou Manutenção de extintores - Quadro 7 - AVCB e extintores
- 6.3. Manutenções relativas a saúde - Quadro 8 – Manutenção
- 6.4 Técnica em Enfermagem

7. MATERIAIS PEDAGÓGICOS/BRINQUEDOS VARIADOS

- 7.1. Materiais pedagógicos/brinquedos adquiridos

8. ALIMENTAÇÃO ESCOLAR

- 8.1. Fornecimento da Alimentação ao Aluno (quantitativo e qualitativo)

Introdução

Relatório Pedagógico Semestral referente a **dezembro de 2022 a novembro de 2023** da unidade Centro Educacional Antônio Mansur, gerenciada pela Organização Social Instituto Anima, sob o contrato de gestão Nº142/2019, aditivo 004, firmado com a Prefeitura do Município de Cotia, conforme Seleção Pública nº 002/2019.

1

Matrículas e Frequência dos Alunos

- 1.1 Quadro 1. N^o de alunos matriculados X Meta a alcançar
- 1.2 Gráfico 1 - Número de Matrículas
- 1.3 Quadro 2. N^o alunos matriculados x média de frequência mensal

1 Matrículas e Frequência dos Alunos

1.1. Quadro 1 - Nº de alunos matriculados X Meta a alcançar

Mês	Meta	Matriculados	Vagas	Potencial a alcançar
dez/22	819	784	35	4%
jan/23	819	787	32	4%
fev/23	819	759	60	7%
mar/23	819	758	61	7%
abr/23	819	771	48	6%
mai/23	819	775	44	5%
jun/23	819	777	42	5%
jul/23	819	777	42	5%
ago/23	819	728	91	11%
set/23	819	742	77	9%
out/23	819	748	71	9%
nov/23	819	745	74	9%

1.2. Gráfico 1 - Número de matrículas

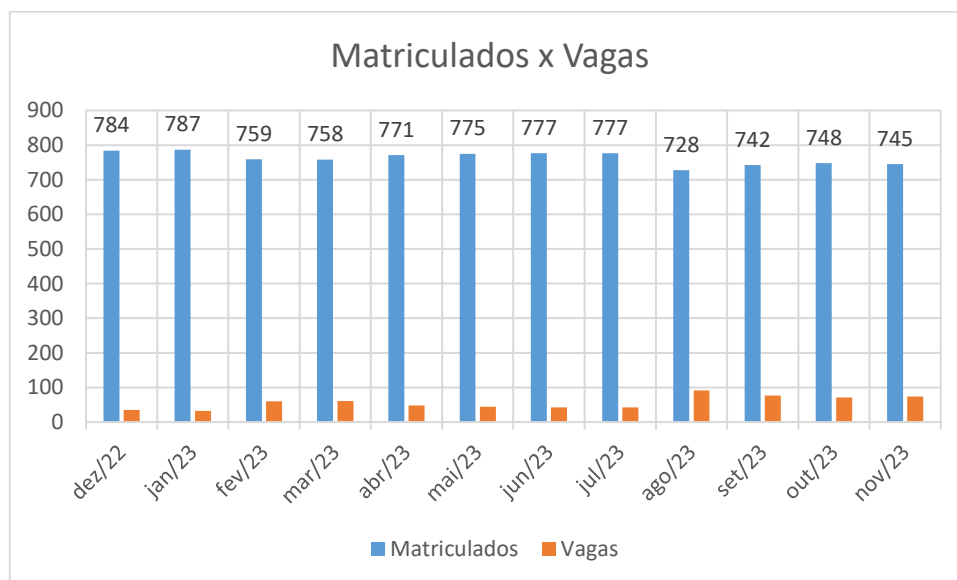

Fonte: Relatórios Mensais do Centro Educacional.

1.3. Quadro 2. Nº alunos matriculados x média de frequência mensal

Dezembro de 2022

Sala	Turmas	Nº de Assistentes na	Nº de Assistentes na	Nº Matriculados	01/dez	02/dez	05/dez	06/dez	07/dez	08/dez	09/dez	12/dez	13/dez	14/dez	15/dez	16/dez	19/dez	20/dez	21/dez	Média Frequência
1	Multisseriada A	5		21	14	11	12	15	15	16	2	11	14	13	14	8	5	5	2	10
2	Bercário II A	5		20	15	6	10	10	15	15	0	15	10	14	14	14	8	4	7	10
3	Bercário II B	5		21	16	5	8	11	17	16	2	13	12	13	15	9	3	6	7	10
4	Bercário II C	5		21	18	10	11	9	12	14	0	13	10	15	12	11	8	8	4	10
5	Bercário II D	5		21	15	10	14	11	18	16	4	16	12	16	15	13	6	8	8	12
6	Bercário II E	5		21	14	9	8	13	16	18	0	12	9	14	11	10	2	3	2	9
7	Maternal I A	2		22	14	4	11	6	11	14	2	14	11	11	10	9	3	2	1	8
8	Maternal I B	2		20	16	11	9	10	13	16	2	14	11	12	12	12	5	5	4	10
9	Maternal I C	2		23	15	9	12	12	17	15	1	13	11	15	11	14	5	3	1	10
10	Maternal I D	2		24	13	9	8	11	17	16	4	14	11	11	13	9	3	2	1	9
11	Maternal I E	2		23	17	10	12	13	15	15	2	12	14	12	14	12	2	1	3	10
12	Maternal I F	2		22	15	12	10	9	17	17	2	12	9	14	10	11	4	3	4	10
13	Maternal I G	2		24	16	10	12	8	16	18	2	17	12	12	15	8	1	2	2	10
14	Maternal I H	2		21	13	12	9	10	13	12	3	12	13	10	13	9	5	3	3	9
15	Maternal II	2		16	12	9	7	8	10	11	1	10	6	10	10	8	1	0	0	7
16	Maternal II A	1		23	12	15	13	11	18	18	5	9	8	10	11	5	1	2	2	9
17	Maternal II B	1		24	18	0	0	17	14	17	0	13	10	13	13	10	0	0	1	8
18	Maternal II C	1		24	9	12	13	10	10	19	2	8	4	12	11	9	2	2	0	8
19	Maternal II D	1		23	18	0	0	16	19	14	0	13	14	12	11	8	0	0	0	8
20	Maternal II E	1		23	11	11	12	8	13	16	4	12	6	10	10	8	2	2	3	9
21	Maternal II F	1		22	17	0	0	14	14	16	0	10	10	13	9	8	2	4	4	8
22	Maternal II G	1		22	12	11	9	6	8	9	3	9	2	7	9	8	0	0	0	6
23	Maternal II H	1		23	16	0	0	10	14	13	0	8	7	11	12	8	0	0	0	7
24	Maternal II I	2		23	15	0	0	12	13	13	0	9	8	11	10	8	2	2	0	7
25	Jardim I A		1	30	17	18	14	12	25	19	5	9	6	11	5	4	0	15	0	11
26	Jardim I B		1	30	14	0	0	10	16	16	0	9	5	0	0	8	2	11	0	6
27	Jardim I C		1	29	15	16	14	11	22	15	1	13	7	7	7	2	0	9	0	9
28	Jardim I D		1	29	21	0	0	15	23	21	0	16	13	21	13	14	0	12	2	11
29	Jardim I E		1	27	16	15	17	10	16	14	3	5	3	3	0	0	0	0	0	7
30	Jardim I F		1	30	17	0	0	19	20	22	0	14	10	11	11	0	2	18	0	10
31	Jardim I G		1	27	10	13	14	6	17	15	4	7	6	5	11	8	0	10	0	8
32	Jardim I H		1	28	25	0	0	22	20	13	0	15	10	11	10	7	3	15	0	10
33	Jardim II		1	27	23	18	15	15	18	16	5	12	10	10	11	9	5	16	0	12
	Total	58	9	784	509	266	274	380	522	515	59	389	304	370	353	281	82	173	61	303

Janeiro de 2023

Sala	Turmas	Nº Matriculados																													Média Freqüência
			02/Jan	03/Jan	04/Jan	05/Jan	06/Jan	09/Jan	10/Jan	11/Jan	12/Jan	13/Jan	16/Jan	17/Jan	18/Jan	19/Jan	20/Jan	23/Jan	24/Jan	25/Jan	26/Jan	27/Jan	30/Jan	31/Jan							
1	Multisseriada A	14													1																1
2	Multisseriada B	21														1															1
3	Multisseriada C	21													2																2
4	Multisseriada D	21			2	2	2	3	3	2	3	2	2	3	1	2	3	8	3	2	4	3	1	2							3
5	Multisseriada E	21	6	6	3	1	3	4	3	3	2	2	2	3	3	3	3	5	3	2	3	3	3	3	3	3	3	3	3	3	3
6	Multisseriada F	21	5	5	2	3	3	4	5	2	5	6	6	5	6	5	3	1	6	5	6	5	7	7							5
7	Maternal I A	16	1	1	2	1	2	2	3	3	3	3	3		1	1	1		3		1	2	1	2						2	
8	Maternal I B	20	2	2	3	2	3	3	2	2	2	2	2	4	2	4	5	6	5	4	5	5	4	5	5	4	5	5	4	5	3
9	Maternal I C	21	1	1	1	1	1	1	3	3	3	3	3	4	8	4	6	8	9	6	8	5	8	6						4	
10	Maternal I D	20			2		2	2	2	2	2	2	2	2	3	3	3	1	2	4	3	3	1	4						2	
11	Maternal I E	21	3	3	3	3	1	2	2	2	2	2	2	3	3	6	5		6	7	6	5	4	8						4	
12	Maternal I F	21	1	1	2	1	3	1	3	3			1	1	2	2	1	1	1	1	1	1	1	1	1	1	1	1	1	2	
13	Maternal I G	21	2	2	1	2	1	1	2	2			2			1	1		2	2	2	1	2	2	1	2	1	2	1	2	
14	Maternal I H	21					1	1	4	4			1	1	2	2	1	1	1	1	1	1	1	1	1	1	1	1	1	2	
15	Maternal I I	18	1	1		1			1	1			1	1	1	1	1	1	1		1	1	1	1						1	
16	Maternal II A	23	1	1	1	1	1	1		2			2	1	1	1	1	1	1		1	1	1	1	1	1	1	1	1	1	1
17	Maternal II B	23	2	2	2	2	1	1																							2
18	Maternal II C	23	2	2	2	2	2	2		1			1						1	1	1	1	2	1						2	
19	Maternal II D	22	1	1	1	1	3						3			1	1		1	9	1	1								2	
20	Maternal II E	23	1	1	2	1	1	2		1				1	2	3	3	6	2	1	1	1	2	3						2	
21	Maternal II F	23	1	1	1	1	1	1						1	2	1		4	2		2	1	1	1	1					1	
22	Maternal II G	23	1	1	1	1	1	2		1				1	3	2	2		1		1		2	1						1	
23	Maternal II H	24			1									4	1	3	2	2	2		3	2	2							2	
24	Maternal II I	23			1		1		3					1	1	1	2		1	1	3	2	2							2	
25	Jardim I A	20	1	1		1								1	1	2	2	1	1		3		1	1						1	
26	Jardim I B	30	2	2	2	2	1		2	1	1	1	2	1	1		1	2	2		1	2								2	
27	Jardim I C	20												1	1			1			1	1	1							1	
28	Jardim I D	29	1	1	1	1	1		1	2	2	2	1		2			2	2		1	2	2	2						2	
29	Jardim I E	20												1	1	1	1	1	1	1	3	1	1	1						1	
30	Jardim I F	30	2	2	1	2	1		2	1	1	1	2	1	1	2	1		2			4	2	2						2	
31	Jardim I G	20														1					3									2	
32	Jardim I H	29	1	1	2	1	1		1					2	3	3	2	2			4	4	4	3						2	
33	Jardim I I	20							1							1															1
	Total	723	38	38	39	33	37	33	40	41	26	26	38	43	53	58	53	54	61	48	69	60	56	61					46		

Fevereiro de 2023

Sala	Turmas	Nome da professora	Nº de Assistentes na Sala (Clt)	Nº de Assistentes na Sala (Estagiários)	Nº Matriculados	01/fev	02/fev	03/fev	06/fev	07/fev	08/fev	09/fev	10/fev	13/fev	14/fev	15/fev	16/fev	17/fev	22/fev	23/fev	24/fev	27/fev	28/fev	Média Freqüência
1	Multisseriada A		5		21				14	17	19	17	16	15	16	15	16	14	8	12	12	16	15	15
2	Multisseriada B		5		21				18	18	20	15	14	15	16	17	12	8	5	14	11	16	17	14
3	Multisseriada C		5		21				16	16	16	13	13	18	16	15	16	12	6	10	11	12	14	14
4	Multisseriada D		5		21	2	2	2	16	13	17	20	14	10	17	13	14	13	5	13	11	14	18	12
5	Multisseriada E		5		21	2	3	3	17	17	15	14	14	15	16	17	15	15	4	12	16	13	17	13
6	Multisseriada F		5		21	6	6	6	11	14	16	14	13	16	15	15	14	15	5	12	12	16	16	12
7	Maternal I A		2		23	1	1	2	14	18	15	16	16	17	19	19	19	15	5	15	16	17	18	14
8	Maternal I B		2		24	4	7	6	18	18	19	20	16	19	20	18	16	17	4	18	15	21	19	15
9	Maternal I C		2		24	7	6	9	15	16	17	17	15	15	21	16	19	18		12	13	16	20	15
10	Maternal I D		2		24	4	3	3	20	22	20	17	15	15	28	16	20	16	3	16	12	16	19	15
11	Maternal I E		2		24	7	8	4	13	15	15	16	15	13	17	16	18	14	7	14	14	17	16	13
12	Maternal I F		2		24	2	2	1	18	20	20	16	19	19	22	22	23	18	3	13	13	18	18	15
13	Maternal I G		2		24	2	2	2	18	20	18	19	17	14	18	19	18	18	3	14	12	20	15	14
14	Maternal I H		2		22	1	1	1	15	13	15	16	14	13	15	15	16	12	6	11	12	14	15	11
15	Maternal I I		2		19	1	1	1	13	14	15	17	13	15	16	15	15	16	3	13	12	16	16	12
16	Maternal II A		2		23	1	1	1	17	17	16	19	15	17	17	16	16	14		14	13	18	18	14
17	Maternal II B		2		24				16	18	19	15	17	17	18	15	17	15	8	15	11	18	16	16
18	Maternal II C		2		23	1	1	1	13	16	17	17	14	13	15	16	18	20		16	16	16	14	13
19	Maternal II D		2		23		2	1	17	19	18	21	16	18	17	18	20	20	7	15	12	15	18	15
20	Maternal II E		2		23	1	2	1	13	16	14	16	14	14	17	14	13	12		11	13	15	12	12
21	Maternal II F		2		24	1	2	1	14	19	17	21	16	17	15	17	19	15	14	17	12	18	20	14
22	Maternal II G		2		22	2	1	2	19	17	19	20	14	15	17	17	17	16		13	12	14	15	14
23	Maternal II H		2		23	1	3	3	16	17	13	12	9	11	14	10	11	18	6	14	12	12	12	11
24	Maternal II I		1		22	3	2	2	12	17	17	15	14	16	16	18	17	12	8	13	13	16	14	13
25	Jardim I A			1	21	1		2	16	16	17	16	16	16	18	18	14	16		16	15	17	15	14
26	Jardim I B			1	28				21	20	24	21	17	21	17	20	18	21	15	18	16	20	17	19
27	Jardim I C			1	20	1	1	1	12	15	14	17	16	16	18	17	16	15		16	12	20	19	13
28	Jardim I D			1	27	2	2	1	21	20	20	23	20	23	24	24	25	23	16	18	15	28	24	18
29	Jardim I E			1	20	1	1	1	15	13	14	11	14	14	15	14	16	11		13	12	14	17	12
30	Jardim I F			1	29	2	4	3	21	22	21	23	17	21	25	23	24	24	10	18	15	18	23	17
31	Jardim I G			1	22				18	16	17	18	16	16	18	14	16	16		14	12	16	16	16
32	Jardim I H			1	29	4	5	4	24	23	25	25	18	18	24	23	20	17	1	24	23	24	23	18
33	Jardim I I			1	22				17	14	12	13	10	13	13	14	12	11		7	7	13	16	12
	Total		65	9	759	60	69	64	538	566	571	570	497	525	590	556	560	517	152	471	433	554	562	536

Abril de 2023

Sala	Turnas	Nº Matriculados	03/abr	04/abr	05/abr	10/abr	11/abr	12/abr	13/abr	14/abr	17/abr	18/abr	19/abr	20/abr	24/abr	25/abr	26/abr	27/abr	Média Frecuencia
1	Multisseriada A	21	16	14	15	9	8	6	7	6	9	11	10	6	11	13	14	16	11
2	Multisseriada B	21	10	12	10	16	16	14	14	12	14	12	10	11	14	14	15	15	13
3	Multisseriada C	21	12	13	12	12	11	11	8	7	16	12	15	13	16	16	15	15	13
4	Multisseriada D	21	13	18	15	14	10	12	14	10	16	16	14	12	15	13	15	14	14
5	Multisseriada E	21	12	15	15	14	10	13	14	14	16	16	17	14	18	17	16	16	15
6	Multisseriada F	21	15	17	16	14	10	13	10	11	14	15	14	10	12	12	13	12	13
7	Maternal I A	24	17	18	15	15	10	11	13	13	17	12	12	9	16	18	18	17	14
8	Maternal I B	24	17	18	15	13	12	13	15	16	17	18	17	15	15	15	19	19	16
9	Maternal I C	24	16	18	18	17	13	16	16	17	17	17	16	14	13	19	19	19	17
10	Maternal I D	24	16	16	12	17	10	13	10	6	17	16	18	11	19	13	12	18	14
11	Maternal I E	23	19	18	17	16	15	16	15	14	16	18	18	13	18	13	17	18	16
12	Maternal I F	24	17	19	15	14	11	14	14	10	16	15	12	12	15	16	14	15	14
13	Maternal I G	23	16	17	13	15	10	10	13	9	13	18	14	10	12	14	10	13	13
14	Maternal I H	21	14	15	14	9	4	7	8	11	15	14	13	9	15	19	16	16	12
15	Maternal I I	19	17	10	13	13	9	14	14	13	10	13	11	5	13	13	13	14	12
16	Maternal II A	24	15	17	14	14	8	12	13	12	15	16	18	13	16	17	17	17	15
17	Maternal II B	24	15	15	15	16	9	15	14	9	17	15	20	10	13	16	17	18	15
18	Maternal II C	24	15	15	14	14	9	10	12	14	16	15	17	9	13	16	16	18	14
19	Maternal II D	24	12	16	14	17	12	16	14	12	13	12	13	6	15	14	14	20	14
20	Maternal II E	22	12	17	16	15	10	13	10	12	17	16	15	10	14	9	16	16	14
21	Maternal II F	24	19	18	17	12	8	15	16	12	20	21	16	14	17	19	16	22	16
22	Maternal II G	23	14	17	16	17	10	10	12	12	13	15	15	8	16	14	17	15	14
23	Maternal II H	24	14	15	15	14	9	8	9	7	12	13	14	6	14	14	14	14	12
24	Maternal II I	23	20	14	17	14	6	12	12	13	18	14	18	10	14	18	14	16	14
25	Jardim I A	25	14	15	15	13	13	13	16	12	17	15	14	7	18	16	16	14	14
26	Jardim I B	30	24	24	22	21	10	16	18	18	17	21	19	8	19	25	19	21	19
27	Jardim I C	22	15	18	16	12	13	13	12	10	13	17	16	5	15	18	18	14	14
28	Jardim I D	29	21	23	18	23	19	26	15	13	24	20	22	16	23	22	21	22	21
29	Jardim I E	19	10	18	14	10	8	8	11	12	13	16	12	6	11	14	14	15	12
30	Jardim I F	30	17	20	23	18	15	17	17	13	20	18	16	14	21	25	19	24	19
31	Jardim I G	20	14	14	13	13	11	14	11	12	15	15	12	9	12	13	15	15	13
32	Jardim I H	29	22	21	18	23	14	16	13	13	23	20	26	16	21	22	14	20	19
33	Jardim I I	23	14	12	13	11	8	9	13	10	13	12	15	10	16	18	14	16	13
	Total	771	514	547	505	485	351	426	423	385	519	514	509	341	510	535	517	554	477

Maio de 2023

Sala	Turmas	Nº Matriculados																				Média Frequencia			
			02/mai	03/mai	04/mai	05/mai	08/mai	09/mai	10/mai	11/mai	12/mai	15/mai	16/mai	17/mai	18/mai	19/mai	22/mai	23/mai	24/mai	25/mai	26/mai		29/mai	30/mai	31/mai
1	Multisseriada A	19	15	16	16	16	12	16	14	12	12	13	15	13	13	9	13	14	12	11	9	10	15	11	13
2	Multisseriada B	21	15	13	11	11	14	14	15	17	15	14	15	15	12	12	17	15	13	13	11	15	13	7	14
3	Multisseriada C	21	13	14	16	12	17	14	16	13	15	15	16	17	15	14	13	12	14	14	11	10	14	8	14
4	Multisseriada D	21	16	13	13	12	16	17	15	16	16	11	14	15	15	14	15	15	16	15	16	16	14	11	15
5	Multisseriada E	21	16	16	17	18	16	14	18	17	15	13	16	18	18	18	15	19	18	18	16	15	13	8	16
6	Multisseriada F	20	12	17	15	15	13	15	16	16	17	11	14	15	14	10	13	13	11	12	14	15	14	8	14
7	Maternal I A	22	18	18	18	19	19	18	15	15	16	12	11	15	16	16	15	13	14	16	13	14	12	9	15
8	Maternal I B	24	16	17	18	16	17	20	18	17	16	15	16	17	12	9	19	18	15	15	15	15	16	9	16
9	Maternal I C	23	17	20	12	15	19	19	18	20	21	13	16	15	18	18	14	13	14	16	16	11	13	13	16
10	Maternal I D	24	15	18	20	19	15	19	19	14	21	14	14	18	16	12	19	14	18	15	16	13	15	6	16
11	Maternal I E	23	17	16	16	15	16	12	14	16	15	15	16	16	15	15	12	16	18	13	14	17	15	14	15
12	Maternal I F	24	12	18	18	15	18	19	16	15	18	13	17	17	17	14	17	18	19	17	15	15	18	11	16
13	Maternal I G	23	15	11	14	11	12	15	13	14	12	12	17	13	13	12	16	12	14	14	13	14	16	7	13
14	Maternal I H	23	14	14	13	17	16	19	16	17	13	10	17	15	17	13	13	18	16	16	12	16	18	10	15
15	Maternal I I	18	14	19	12	17	11	16	12	14	16	11	12	13	13	11	9	10	14	15	14	11	13	7	13
16	Maternal II A	24	17	19	20	17	16	18	19	20	19	16	15	17	17	15	14	16	19	19	17	13	12	10	17
17	Maternal II B	24	16	18	20	13	17	20	19	18	16	15	18	15	15	17	17	15	17	16	14	14	11	5	16
18	Maternal II C	24	12	12	12	13	20	18	17	17	17	13	11	17	18	16	17	13	17	17	18	13	12	7	15
19	Maternal II D	24	17	20	16	16	16	19	16	20	20	11	17	16	20	16	17	17	18	17	20	17	16	4	17
20	Maternal II E	24	17	16	16	17	19	17	19	17	16	14	9	16	18	16	15	16	17	17	16	15	17	7	16
21	Maternal II F	24	20	23	21	19	20	19	21	17	19	20	21	21	19	20	18	20	18	18	15	16	18	10	19
22	Maternal II G	24	15	18	16	13	14	14	14	18	11	10	12	14	11	9	14	14	15	15	9	11	11	5	13
23	Maternal II H	24	13	15	16	14	17	15	13	17	14	12	14	13	12	14	13	13	11	13	12	13	14	4	13
24	Maternal II I	24	18	18	18	16	17	17	15	18	14	17	17	17	17	17	14	10	14	18	19	16	19	10	16
25	Jardim I A	25	15	13	17	16	18	19	16	18	17	14	14	15	15	17	18	18	17	20	16	14	14	9	16
26	Jardim I B	30	24	26	25	23	25	24	25	25	24	21	24	24	21	22	23	15	22	25	19	22	23	13	23
27	Jardim I C	24	12	11	16	12	16	18	19	18	14	17	15	16	18	11	15	15	16	14	16	13	18	8	15
28	Jardim I D	28	26	25	23	26	23	26	24	27	26	21	23	25	25	21	20	22	25	23	20	22	25	11	23
29	Jardim I E	20	11	13	14	14	15	16	14	17	13	11	12	14	14	14	10	14	16	18	17	12	14	5	14
30	Jardim I F	29	19	23	23	19	23	22	18	20	20	22	22	23	24	18	20	22	23	23	21	19	22	6	21
31	Jardim I G	22	17	15	15	14	16	14	14	12	12	12	14	14	16	13	14	15	15	13	13	16	14	5	14
32	Jardim I H	29	22	18	20	18	22	22	17	21	18	22	22	22	21	19	23	24	25	22	22	21	21	10	21
33	Jardim I I	24	12	12	12	10	13	18	12	15	15	11	15	15	13	13	15	16	15	13	15	10	13	1	13
	Total	774	528	555	549	518	558	583	547	568	543	471	521	546	538	485	517	515	546	541	504	484	513	269	518

JUNHO

Sala	Turmas	Nº Matriculados																													Média Frecuencia
			01/jun	02/jun	05/jun	06/jun	07/jun	12/jun	13/jun	14/jun	15/jun	16/jun	19/jun	20/jun	21/jun	22/jun	23/jun	26/jun	27/jun	28/jun	29/jun	30/jun									
1	Multisseriada A	20	15	13	15	13	13	15	13	15	13	11	16	17	16	17	16	11	12	15	11	12	14								
2	Multisseriada B	21	17	17	17	16	15	14	16	11	13	14	13	17	14	15	13	11	13	13	14	14	14								
3	Multisseriada C	21	13	13	15	14	16	14	14	12	12	12	13	15	15	14	12	17	16	13	13	11	14								
4	Multisseriada D	20	17	15	12	14	13	13	13	14	10	8	13	13	14	13	15	14	13	15	15	12	13								
5	Multisseriada E	20	13	15	15	15	15	18	14	12	13	12	12	16	16	18	13	12	17	17	12	9	14								
6	Multisseriada F	21	14	15	15	16	11	13	17	9	14	9	15	15	14	11	11	16	10	13	13	16	13								
7	Maternal I A	22	13	14	18	15	13	15	17	11	11	10	17	16	11	15	11	17	15	14	13	12	14								
8	Maternal I B	24	12	14	20	21	17	15	16	16	13	13	14	19	18	15	15	19	15	13	15	9	15								
9	Maternal I C	23	18	14	18	22	20	18	18	18	12	16	17	21	2	20	19	15	20	18	14	13	17								
10	Maternal I D	24	18	17	13	13	12	16	14	10	7	11	17	17	18	16	15	16	15	14	12	13	14								
11	Maternal I E	24	15	13	16	17	13	18	16	12	13	12	18	17	16	17	19	16	15	15	12	15	15								
12	Maternal I F	24	12	14	19	16	13	18	17	12	16	13	17	19	19	19	19	13	17	18	18	14	16								
13	Maternal I G	24	15	14	15	12	11	13	15	9	10	9	15	16	16	17	14	12	16	16	12	13	14								
14	Maternal I H	23	18	14	17	17	14	17	17	13	12	12	13	18	17	15	17	12	14	16	12	13	15								
15	Maternal I I	19	14	12	12	12	8	11	13	11	8	7	11	15	13	13	12	16	15	12	12	5	12								
16	Maternal II A - M	24	18	13	17	17	15	15	15	14	15	11	16	16	18	16	16	17	19	16	15	16	16								
17	Maternal II B - T	24	16	17	16	13	11	14	14	9	10	6	13	15	16	16	15	18	16	15	14	11	14								
18	Maternal II C - M	24	13	9	16	15	17	15	15	14	13	11	15	13	15	12	15	12	15	12	15	9	14								
19	Maternal II D - T	22	13	18	15	16	14	17	19	10	14	10	20	17	18	17	20	15	20	19	13	15	16								
20	Maternal II E - M	23	14	15	15	15	13	17	15	11	9	10	13	19	16	19	15	16	17	18	16	12	15								
21	Maternal II F - T	24	19	19	22	20	19	14	21	17	14	16	20	21	17	22	20	15	18	20	15	16	18								
22	Maternal II G - M	24	11	11	14	15	14	13	15	11	10	9	13	16	17	15	14	13	13	16	11	6	13								
23	Maternal II H - T	24	16	13	12	13	14	9	11	6	4	6	16	15	17	11	14	18	14	15	11	6	12								
24	Maternal II I - T	24	19	18	19	20	20	20	16	11	9	9	17	19	19	17	18	28	18	17	16	18	17								
25	Jardim I A - M	25	15	14	18	18	15	17	17	15	11	14	17	18	17	19	16	16	14	13	13	12	15								
26	Jardim I B - T	30	19	24	22	27	24	26	27	18	21	20	24	19	22	23	23	19	19	19	22	17	22								
27	Jardim I C - M	24	18	16	22	19	17	15	14	15	14	13	15	17	19	15	15	13	17	14	12	9	15								
28	Jardim I D - T	28	23	26	27	28	21	20	22	16	18	18	17	24	24	23	23	19	23	23	19	14	21								
29	Jardim I E - M	23	14	10	16	17	13	16	16	15	16	12	13	16	13	17	14	13	15	14	14	7	14								
30	Jardim I F - T	29	18	17	17	26	17	21	17	15	16	16	20	24	25	22	22	17	23	18	21	16	19								
31	Jardim I G - M	22	17	15	15	18	15	16	13	11	12	11	15	15	17	13	18	20	16	15	11	7	15								
32	Jardim I H - T	29	18	20	20	26	23	26	20	15	14	15	21	23	23	22	22	17	22	14	21	17	20								
33	Jardim I I - M	24	16	10	14	12	14	16	17	6	6	10	16	18	13	19	16	11	12	14	11	9	13								
	Total	777	521	499	554	568	500	535	534	414	403	386	522	576	545	553	537	514	534	514	468	398	504								

JULHO

Sala	Turnas	Nº Matriculados	Data																												Média Frecuencia
			03/jul	04/jul	05/jul	06/jul	07/jul	10/jul	11/jul	12/jul	13/jul	14/jul	17/jul	18/jul	19/jul	20/jul	24/jul	25/jul	26/jul	27/jul	28/jul	31/jul									
1	Multisseriada A	20	9	10	9	9	9	6	6	9	6	9	7	10	8	10	14	16	17	15	14	11	10								
2	Multisseriada B	21	11	14	11	8	7	5	7	5	5	6	4	7	5	5	14	15	16	13	13	12	9								
3	Multisseriada C	21	9	7	10	7	6	5	9	10	6	6	6	7	2	2	7	12	13	14	13	14	8								
4	Multisseriada D	20	10	11	10	9	8	10	7	10	9	5	5	5	4	4	12	15	13	17	14	15	10								
5	Multisseriada E	20	14	14	11	12	7	7	8	9	7	8	10	8	7	8	12	15	15	15	15	12	11								
6	Multisseriada F	21	11	9	8	5	3	6	6	5	5	5	6	5	4	4	10	15	13	13	12	14	8								
7	Maternal I A	22	8	7	5	2	1	2	2	2	3	4	2	3	3	3	10	14	13	12	10	13	6								
8	Maternal I B	24	14	12	10	9	5	5	6	4	6	6	3	5	3	4	17	18	16	21	13	16	10								
9	Maternal I C	23	13	15	12	10	8	6	3	5	4	4	5	6	4	6	14	19	15	18	15	18	10								
10	Maternal I D	24	9	7	10	5	5	1	1	2	1	1	1	0	1	1	11	16	15	14	13	15	6								
11	Maternal I E	24	13	13	13	7	6	5	8	6	4	7	4	5	5	6	15	15	14	14	15	18	10								
12	Maternal I F	24	13	13	9	4	3	2	7	2	4	5	3	3	4	4	9	16	16	15	15	18	8								
13	Maternal I G	24	11	11	10	6	4	5	7	4	5	4	6	5	4	5	13	14	14	13	10	13	8								
14	Maternal I H	23	7	6	8	8	4	7	5	4	2	3	0	4	2	2	11	12	14	14	14	12	7								
15	Maternal I I	19	11	10	14	4	5	3	4	4	3	2	3	3	3	5	12	13	14	10	13	12	7								
16	Maternal II A - M	24	8	5	6	3	1	0	1	0	1	0	1	1	1	0	14	14	17	19	18	14	6								
17	Maternal II B - T	24	7	5	6	1	0	1	0	0	0	0	0	0	0	0	13	15	16	16	13	20	6								
18	Maternal II C - M	24	6	3	3	2	3	1	3	0	0	0	0	0	0	0	9	14	15	13	12	11	5								
19	Maternal II D - T	22	7	8	10	5	2	1	2	6	6	1	1	0	0	2	12	14	15	15	14	20	7								
20	Maternal II E - M	23	9	9	6	0	0	3	0	3	3	2	2	3	2	2	10	14	13	11	9	13	6								
21	Maternal II F - T	24	8	11	10	3	2	2	2	2	2	1	2	1	1	1	11	15	18	16	13	16	7								
22	Maternal II G - M	24	5	6	5	2	0	3	0	3	3	2	2	3	3	3	8	13	8	12	10	13	5								
23	Maternal II H - T	24	8	8	7	6	2	0	2	0	0	0	0	0	1	0	10	12	11	12	12	14	5								
24	Maternal II I - T	24	8	9	9	6	0	0	0	0	0	1	1	0	0	0	11	11	17	14	12	17	6								
25	Jardim I A - M	25	9	4	2	0	0	1	0	0	0	0	0	0	0	0	12	18	14	16	14	15	5								
26	Jardim I B - T	30	13	14	9	3	2	0	3	1	1	2	2	3	1	2	16	20	18	20	20	21	9								
27	Jardim I C - M	24	4	5	3	0	3	0	0	0	0	0	0	0	0	0	7	16	13	15	13	15	5								
28	Jardim I D - T	28	7	11	5	3	1	0	2	2	2	2	2	2	0	2	16	20	20	21	20	25	8								
29	Jardim I E - M	23	8	6	0	0	0	1	0	0	0	0	0	0	0	0	8	13	13	13	16	14	5								
30	Jardim I F - T	29	7	9	5	5	1	0	1	2	2	1	1	1	0	0	12	21	19	21	18	23	7								
31	Jardim I G - M	22	3	0	3	0	0	0	0	0	0	0	0	0	0	0	8	13	15	14	14	14	4								
32	Jardim I H - T	29	10	9	10	5	4	0	7	0	0	3	1	1	0	0	13	21	23	17	18	21	8								
33	Jardim I I - M	24	4	2	0	0	0	0	0	0	0	0	0	0	0	0	9	12	9	17	12	11	4								
	Total	777	294	283	249	149	102	88	109	100	90	90	80	91	68	81	380	501	492	500	457	510	236								

AGOSTO

Sala	Turmas	Nº Matriculados	01/ago																												Média Frecuencia
			01/ago	02/ago	03/ago	04/ago	07/ago	08/ago	09/ago	10/ago	11/ago	14/ago	15/ago	16/ago	17/ago	18/ago	21/ago	22/ago	23/ago	24/ago	25/ago	28/ago	29/ago	30/ago	31/ago						
1	Multisseriada A	19	12	14	14	12	12	16	17	17	13	13	16	17	14	16	13	14	16	15	14	11	15	15	17	14	14				
2	Multisseriada B	20	14	12	14	9	12	12	15	13	14	13	15	16	14	15	15	16	14	19	14	13	14	15	14	14	14				
3	Multisseriada C	20	13	14	15	14	12	14	11	13	12	14	18	17	17	15	14	18	19	16	16	13	16	16	15	15					
4	Multisseriada D	21	16	17	16	17	15	14	16	12	16	17	18	19	18	15	15	16	20	17	12	16	19	18	14	16					
5	Multisseriada E	20	14	16	12	14	14	15	13	15	16	11	15	15	16	18	12	15	15	15	14	9	14	17	13	14					
6	Multisseriada F	17	13	12	14	13	15	13	13	11	8	15	14	15	15	12	13	14	13	12	12	11	10	12	12	13					
7	Maternal I A	23	16	14	17	11	16	17	15	18	12	12	16	12	18	15	15	17	15	20	11	12	17	17	20	15					
8	Maternal I B	23	15	18	18	17	15	18	13	13	16	13	18	15	17	15	15	18	17	15	11	9	13	17	18	15					
9	Maternal I C	24	18	19	17	16	18	19	19	14	13	16	19	19	16	17	16	17	17	17	18	11	19	19	18	17					
10	Maternal I D	22	16	15	17	16	12	13	13	13	10	18	11	16	14	17	13	15	18	17	17	13	18	18	18	15					
11	Maternal I E	20	18	19	16	18	18	16	18	18	14	15	18	17	14	19	17	18	18	15	14	15	20	16	17	17					
12	Maternal I F	24	21	21	21	17	19	18	18	19	15	16	16	20	17	17	15	20	17	19	16	8	16	17	18	17					
13	Maternal I G	19	16	14	15	15	15	15	18	14	12	15	14	15	15	12	15	16	16	16	12	14	17	16	18	15					
14	Maternal I H	21	17	16	17	12	17	14	16	14	12	13	15	14	11	13	15	12	17	14	12	12	15	15	18	14					
15	Maternal I I	20	12	16	11	12	10	13	12	14	12	11	15	15	17	12	14	17	16	17	12	7	15	18	15	14					
16	Maternal II A - M	22	19	16	18	13	19	20	20	18	8	17	18	18	17	20	17	17	20	18	15	11	17	17	19	17					
17	Maternal II B - T	21	16	16	18	14	14	15	13	14	6	18	18	16	17	13	13	15	14	14	12	12	14	19	16	15					
18	Maternal II C - M	20	16	16	16	15	13	14	14	14	13	11	14	15	15	16	14	12	16	16	9	7	11	16	16	14					
19	Maternal II D - T	24	21	17	18	18	14	13	16	20	8	9	19	20	14	18	20	17	20	14	11	9	16	19	18	16					
20	Maternal II E - M	20	15	14	15	15	14	13	14	13	8	17	17	16	18	17	15	17	17	16	12	10	9	14	15	14					
21	Maternal II F - T	23	18	14	19	16	17	21	18	16	8	15	18	18	16	14	19	21	19	19	12	16	17	18	15	17					
22	Maternal II G - M	20	14	16	16	14	17	12	15	19	11	12	15	15	16	12	14	14	14	16	11	10	14	16	16	14					
23	Maternal II H - T	20	15	14	16	14	12	9	14	16	2	10	13	12	13	11	13	11	13	11	12	14	14	13	15	12					
24	Maternal III - T	22	18	16	16	17	17	15	19	18	12	12	16	18	20	19	17	17	14	15	11	12	17	17	17	16					
25	Jardim I A - M	21	16	15	17	14	14	14	17	18	14	16	18	17	17	17	16	17	17	19	14	110	16	17	18	20					
26	Jardim I B - T	28	26	16	21	20	22	19	23	22	13	21	25	20	20	22	18	17	17	15	16	21	23	25	21	20					
27	Jardim I C - M	24	20	18	17	12	18	16	16	15	16	13	15	15	14	12	14	16	13	14	13	16	15	21	16	15					
28	Jardim I D - T	28	23	24	22	23	24	23	26	20	13	21	22	23	20	23	22	21	22	19	19	18	22	24	21	22					
29	Jardim I E - M	21	16	17	16	15	14	14	17	14	8	12	17	15	18	12	17	13	13	15	13	9	13	12	15	14					
30	Jardim I F - T	29	23	24	19	20	22	20	21	22	9	17	23	23	24	16	21	23	24	23	13	14	25	23	27	21					
31	Jardim I G - M	21	16	18	15	14	14	14	16	13	15	17	18	18	16	15	15	13	12	12	12	13	13	17	21	15					
32	Jardim I H - T	29	20	22	20	20	19	18	21	25	13	14	18	23	22	17	23	23	23	21	21	15	21	21	20	20					
33	Jardim I I - M	22	11	14	16	11	16	16	14	16	11	14	15	18	12	12	18	16	18	16	8	9	12	15	14	14					
	Total	728	554	544	549	498	520	513	541	531	383	478	557	562	542	514	523	542	554	540	440	499	522	574	564	522					

SETEMBRO

Sala	Turmas	Nº Matriculados																		Média Freqüência		
			01/set	04/set	05/set	06/set	11/set	12/set	13/set	14/set	15/set	18/set	19/set	20/set	21/set	22/set	25/set	26/set	27/set		28/set	29/set
1	Multisseriada A	21	15	16	13	16	13	16	16	17	14	16	18	16	16	12	16	15	17	16	13	15
2	Multisseriada B	21	13	11	15	14	15	14	16	13	14	14	17	16	17	14	16	17	15	16	12	15
3	Multisseriada C	21	17	17	16	14	17	18	15	16	15	17	19	15	15	17	14	16	19	15	15	16
4	Multisseriada D	21	17	16	18	13	16	18	17	19	18	14	18	16	17	16	18	16	19	16	15	17
5	Multisseriada E	21	13	13	16	14	16	17	17	17	11	16	14	19	16	14	14	13	16	15	11	15
6	Multisseriada F	21	11	15	16	12	16	17	17	17	14	16	19	18	16	16	18	18	18	17	14	16
7	Maternal I A	23	19	18	16	17	18	20	19	18	15	15	17	17	15	13	12	17	15	11	10	16
8	Maternal I B	23	15	19	19	15	18	14	21	20	16	16	18	21	21	13	14	15	17	18	16	17
9	Maternal I C	24	19	18	22	17	19	21	22	21	18	13	17	18	18	15	14	17	20	15	15	18
10	Maternal I D	22	17	16	22	19	15	12	16	16	14	19	14	19	16	17	12	16	14	16	9	16
11	Maternal I E	21	17	19	14	18	17	17	17	11	15	19	19	15	16	17	17	19	17	16	18	17
12	Maternal I F	24	14	14	18	15	16	19	22	18	18	16	18	20	19	16	14	19	21	16	16	17
13	Maternal I G	22	14	15	14	12	13	13	14	14	14	15	19	14	17	15	18	17	17	16	12	15
14	Maternal I H	21	15	17	15	14	14	17	16	19	11	17	19	19	17	18	15	18	16	13	15	16
15	Maternal I I	20	12	12	17	15	14	19	20	17	15	15	19	14	19	14	13	16	19	14	13	16
16	Maternal II A - M	22	14	15	20	17	12	19	16	17	16	16	19	17	20	17	17	15	14	14	15	16
17	Maternal II B - T	21	13	13	18	15	18	17	16	10	14	15	17	17	16	14	14	17	16	13	12	15
18	Maternal II C - M	20	14	15	14	10	14	16	14	16	11	12	20	17	15	12	10	12	14	11	13	14
19	Maternal II D - T	24	20	18	16	18	12	21	19	12	18	16	20	19	16	19	17	17	19	14	14	17
20	Maternal II E - M	20	13	14	14	9	16	18	16	16	11	18	16	15	17	13	13	13	14	13	11	14
21	Maternal II F - T	24	19	18	18	14	17	19	17	15	18	18	20	20	21	16	21	21	17	15	15	18
22	Maternal II G - M	19	10	11	13	9	13	12	12	15	11	13	14	16	14	13	8	15	12	9	10	12
23	Maternal II H - T	22	13	14	14	11	16	16	17	10	15	14	18	15	17	16	13	15	15	17	18	15
24	Maternal II I - T	22	13	13	17	16	17	18	18	13	15	15	17	16	17	13	12	18	16	14	11	15
25	Jardim I A - M	21	15	14	21	14	16	15	16	19	10	18	15	16	18	18	15	16	15	13	14	16
26	Jardim I B - T	29	20	21	25	23	26	21	24	21	21	23	21	25	23	22	20	21	19	21	18	22
27	Jardim I C - M	24	17	14	15	12	18	19	17	18	12	14	21	16	19	14	9	17	18	16	13	16
28	Jardim I D - T	28	21	23	25	20	23	23	25	14	22	20	26	22	21	18	16	23	23	18	20	21
29	Jardim I E - M	21	15	13	19	13	14	16	17	17	12	14	20	17	17	18	15	16	19	13	12	16
30	Jardim I F - T	28	21	21	27	21	21	22	26	21	20	22	25	23	20	17	22	21	23	18	17	21
31	Jardim I G - M	21	18	17	18	13	16	16	19	17	13	16	14	19	16	17	13	13	13	12	11	15
32	Jardim I H - T	29	17	20	20	16	23	22	21	15	22	24	27	25	23	23	23	19	19	23	17	21
33	Jardim I I - M	21	14	12	19	13	15	15	18	13	11	15	18	19	14	13	11	15	13	11	10	14
	Total	742	515	522	584	489	544	577	593	532	494	541	613	591	579	520	494	553	559	495	455	539

OUTUBRO

Período: 01/10/2023 a 31/10/2023- Dias Letivos: 20																							
Sala	Turnas	Nº Matriculados	02/out	03/out	04/out	05/out	06/out	09/out	10/out	11/out	16/out	17/out	18/out	19/out	20/out	23/out	24/out	25/out	26/out	27/out	30/out	31/out	Média Freqüência
1	Multisseriada A	21	19	18	17	16	16	18	17	16	18	16	20	17	16	16	17	16	16	17	15	16	17
2	Multisseriada B	21	15	16	17	17	14	17	19	20	14	14	13	12	13	18	17	18	17	16	14	15	16
3	Multisseriada C	21	13	16	16	17	18	14	18	18	17	13	14	16	14	12	15	13	15	13	17	12	15
4	Multisseriada D	21	16	19	17	12	18	16	16	17	15	15	19	17	16	16	19	16	19	17	14	13	16
5	Multisseriada E	21	10	15	16	12	12	13	14	14	15	15	17	14	13	13	15	12	14	8	13	12	13
6	Multisseriada F	21	15	15	15	14	16	14	16	15	15	18	16	16	14	14	17	14	14	17	15	15	15
7	Maternal I A	23	12	16	17	15	15	11	15	15	18	17	17	15	15	16	13	15	15	13	9	12	15
8	Maternal I B	23	13	16	17	17	13	17	17	17	19	17	14	14	9	17	16	19	19	14	14	14	16
9	Maternal I C	23	17	21	22	19	19	19	20	22	18	18	18	17	18	17	19	20	18	18	15	18	19
10	Maternal I D	22	16	16	20	17	18	16	16	17	19	15	18	16	18	19	18	17	17	15	15	14	17
11	Maternal I E	23	19	18	16	18	20	16	15	15	18	21	21	17	18	19	22	17	18	19	18	17	18
12	Maternal I F	24	15	22	21	20	17	14	17	15	17	18	18	17	16	16	18	14	19	18	17	17	17
13	Maternal I G	22	15	17	20	16	16	17	19	21	18	16	18	17	16	15	15	17	18	15	16	14	17
14	Maternal I H	22	13	12	18	16	18	15	18	15	15	14	16	18	14	15	17	19	20	12	14	13	16
15	Maternal I I	21	12	16	14	10	14	15	18	17	18	12	19	13	15	12	16	13	14	17	13	17	15
16	Maternal II A - M	22	16	16	17	18	16	17	18	17	18	17	18	17	18	16	20	21	18	17	15	16	17
17	Maternal II B - T	21	13	13	15	14	14	13	15	16	15	14	18	16	12	16	15	14	14	8	12	10	14
18	Maternal II C - M	20	14	16	15	16	15	16	15	15	10	13	13	13	14	10	14	14	15	14	10	12	14
19	Maternal II D - T	24	19	18	18	18	18	17	22	19	14	12	18	15	15	18	18	17	16	11	18	7	16
20	Maternal II E - M	20	14	10	14	11	12	14	15	15	15	14	14	14	8	13	14	16	13	12	12	11	13
21	Maternal II F - T	24	20	19	20	19	17	16	19	18	15	20	21	20	19	18	20	20	20	20	18	8	18
22	Maternal II G - M	19	10	13	15	14	14	12	14	14	14	14	14	12	12	15	15	14	13	16	12	10	13
23	Maternal II H - T	22	16	16	17	14	13	15	15	14	16	12	18	16	14	18	18	18	19	14	17	6	15
24	Maternal II I - T	22	10	15	18	16	13	14	14	16	10	12	13	15	15	16	16	17	17	13	14	6	14
25	Jardim I A - M	22	12	14	19	13	14	15	18	18	13	17	18	12	13	14	14	15	15	17	17	15	15
26	Jardim I B - T	29	21	22	23	23	25	23	24	24	23	23	23	23	22	24	23	23	23	25	23	19	23
27	Jardim I C - M	24	15	15	15	13	16	11	20	19	18	13	13	13	15	14	19	16	14	16	16	13	15
28	Jardim I D - T	28	20	24	20	24	22	17	21	20	20	19	23	22	24	20	21	23	21	22	20	9	21
29	Jardim I E - M	21	14	15	16	15	17	12	14	17	18	15	15	14	15	15	17	19	15	14	12	13	15
30	Jardim I F - T	29	19	22	23	21	20	17	24	21	19	19	21	21	19	24	22	24	24	19	21	12	21
31	Jardim I G - M	21	17	18	17	14	15	14	16	13	17	16	15	12	9	15	16	14	15	16	15	11	15
32	Jardim I H - T	29	22	23	20	22	22	19	26	21	17	22	24	24	21	22	22	22	25	23	21	16	22
33	Jardim I I - M	22	12	13	17	12	14	15	19	16	17	14	15	14	9	12	14	12	14	10	16	13	14
	Total	748	504	555	582	533	541	509	584	567	543	525	572	529	499	535	572	559	564	516	508	426	536

NOVEMBRO

Sala	Turmas	Nº Matriculados															Média Frecuencia	
			08/nov	09/nov	10/nov	13/nov	14/nov	16/nov	17/nov	21/nov	22/nov	23/nov	24/nov	27/nov	28/nov	29/nov		30/nov
1	Multisseriada A	21	20	19	18	17	18	19	17	15	17	15	13	17	13	14	16	17
2	Multisseriada B	21	16	16	18	19	16	15	15	16	13	13	14	15	15	13	17	15
3	Multisseriada C	21	17	18	15	18	17	14	14	16	14	13	16	14	17	15	17	16
4	Multisseriada D	21	17	18	18	17	20	17	18	14	17	17	16	15	15	18	15	17
5	Multisseriada E	20	16	15	16	15	17	14	14	13	14	14	17	14	13	15	14	15
6	Multisseriada F	21	15	16	16	16	17	17	12	16	16	14	18	18	18	18	16	16
7	Maternal I A	23	16	17	14	16	15	13	10	17	16	12	16	12	16	15	17	15
8	Maternal I B	23	13	16	13	14	14	15	14	16	18	16	12	14	12	14	17	15
9	Maternal I C	23	18	18	17	17	15	11	18	19	20	15	17	19	19	15	17	17
10	Maternal I D	22	17	18	17	18	16	11	19	16	18	12	18	16	14	17	16	16
11	Maternal I E	23	18	18	18	17	18	16	16	19	20	17	17	16	16	16	16	17
12	Maternal I F	24	20	17	18	17	19	17	17	17	16	17	17	16	18	19	17	17
13	Maternal I G	22	18	16	16	17	17	16	16	18	19	13	10	20	17	14	19	16
14	Maternal I H	22	17	21	15	16	14	15	15	16	18	15	17	15	15	17	20	16
15	Maternal II	21	16	20	14	14	16	13	14	14	15	13	10	16	14	13	18	15
16	Maternal II A - M	22	14	16	15	15	13	13	14	14	17	15	14	18	16	16	18	15
17	Maternal II B - T	21	14	15	14	16	14	13	9	15	16	17	11	15	14	12	14	14
18	Maternal II C - M	19	14	15	16	14	14	11	14	16	16	12	15	13	12	11	14	14
19	Maternal II D - T	24	16	17	12	13	13	18	12	15	16	18	13	13	13	18	15	15
20	Maternal II E - M	20	13	12	12	13	13	14	12	15	16	9	12	14	13	11	12	13
21	Maternal II F - T	24	17	16	17	15	15	19	17	22	18	21	17	17	16	19	16	17
22	Maternal II G - M	18	14	16	18	12	12	13	12	15	14	10	11	16	13	12	15	14
23	Maternal II H - T	22	16	15	17	18	14	15	11	19	17	14	15	12	19	16	16	16
24	Maternal II I - T	22	14	16	12	15	12	14	14	15	16	17	13	12	13	15	10	14
25	Jardim I A - M	22	18	16	15	14	15	15	17	15	18	17	15	16	20	15	18	16
26	Jardim I B - T	29	24	23	20	21	21	21	25	22	23	25	22	21	26	24	25	23
27	Jardim I C - M	24	16	16	16	15	12	16	14	13	18	12	17	14	16	16	14	15
28	Jardim I D - T	28	20	21	19	21	20	18	22	22	24	22	21	19	20	21	20	21
29	Jardim I E - M	21	17	18	17	13	16	13	13	18	17	11	12	14	13	12	14	15
30	Jardim I F - T	29	23	24	21	22	20	24	16	22	24	21	15	20	21	25	22	21
31	Jardim I G - M	21	17	18	18	16	11	12	14	14	17	15	13	14	15	17	16	15
32	Jardim I H - T	29	20	21	17	18	21	20	17	21	19	21	20	21	23	19	23	20
33	Jardim II I - M	22	15	14	10	15	17	11	11	13	14	11	9	13	14	11	16	13
	Total	745	556	572	529	534	522	503	493	548	571	504	493	519	529	523	550	530

2

PLANEJAMENTO INSTITUCIONAL E PROPOSTA PEDAGÓGICA

- 2.1. Atividades desenvolvidas no período
- 2.2. Aulas diferenciadas no período
- 2.3 Pesquisa de Satisfação dos Pais
- 2.4 Gráfico 2 – Pesquisa de satisfação dos pais

2 Planejamento Institucional e Proposta Pedagógica

2.1. Atividades desenvolvidas no período

A proposta foi organizada se baseando na criança, seus valores e os valores da sua comunidade, tendo como referência o roteiro de elaboração do edital, o Referencial Curricular Nacional, as Diretrizes Curriculares Nacionais, o Plano Municipal de Educação do Município de Cotia - Conforme Lei 1.775 de 15 de agosto de 2013, na legislação educacional e de política Pública para Educação Infantil, para assim compor e implementar a Proposta Pedagógica desta escola.

DEZEMBRO DE 2022

PROJETOS DESENVOLVIDOS NO MÊS

Projeto crianças com deficiências - “CONSTRUINDO VALORES” AEE 2022



Projeto Institucional Natal

Este projeto tem por objetivo geral trabalhar o tema “Natal” e os seus símbolos, despertando nas crianças o respeito as diversas religiões por meio da afetividade e sociabilização utilizando recursos criativos e dinâmicos.



EVENTOS E CONFRATERNIZAÇÕES

Reunião de Pais

Os pais e responsáveis pelos alunos do Centro Educacional Antônio Mansur participaram da última reunião de pais nesse mês de dezembro. Nós iniciamos o encontro com as apresentações, seguindo para o primeiro assunto, que foi sobre as rematrículas, obrigatórias para que os educandos sigam conosco no próximo ano. Ressaltamos a importância do preenchimento da

Pesquisa de Satisfação de 2022. O encontro proporcionou fortalecimento de vínculos e permitiu que os familiares e responsáveis se inteirassem sobre a rotina escolar e desenvolvimento das crianças. Periodicamente promovemos reuniões com os pais e responsáveis a fim de tratar de assuntos relacionados à rotina escolar e ao desenvolvimento das crianças. Na ocasião, as educadoras falaram sobre o desempenho das crianças no decorrer de 2022 e aproveitaram o momento para explicar sobre: “Projeto Férias – Um mergulho no brincar” que tem como objetivo envolver as crianças em uma semana recreativa, com muitas brincadeiras e diversão. As reuniões fazem parte do calendário escolar e além de integrar as famílias às normas e a rotina da unidade, possibilitando que os pais se envolvam no processo ensino-aprendizagem de seus filhos. É ainda, uma forma de criar um elo de confiança e respeito, fortalecendo os vínculos entre toda a comunidade escolar.





Cantata de Natal

No mês de dezembro no Centro Educacional Antônio Mansur, as crianças proporcionaram um momento especial, uma Cantata de Natal. A cantata tem por objetivo desenvolver o espírito natalino nos alunos, mantendo as chamas da alegria, da esperança e da confraternização. Nela, procura-se resgatar os saberes e abordar sobre o tema Natal de forma criativa, dinâmica e lúdica, buscando compartilhar experiências. Na Educação Infantil vemos que é possível trabalhar o Natal sem apologias ou desrespeito a qualquer religião, em especial com as crianças pequenas, que se apegam e se interessam pelos objetos (símbolos) do Natal pelo concreto e não pelos conceitos ou por significados impostos. O educador deve levar em consideração o respeito à diversidade, além do detalhamento de como o tema será trabalhado. Essa cantata foi proposta para os educadores com o propósito de incentivar os educandos a conhecerem o verdadeiro espírito do Natal, estimulando a formação de bons hábitos e o respeito às crenças, aos símbolos e sentimentos alheios, à natureza e à religiosidade de cada um e, além do mais, desenvolver o raciocínio e a capacidade, estimulando a socialização.



Festa de Encerramento

O final de ano é um momento de reflexão de todos os bons momentos vividos durante o ano, e de reformulação da vida para o ano seguinte. Acompanhar o desenvolvimento de uma criança é muito gratificante para todos os que convivem com ela. Seus primeiros passos e palavras são motivos de alegria. Para concluir esse ano com muita alegria e entusiasmo, o Centro

Educacional Antonio Mansur realizou a Festa de Encerramento do ano letivo dos alunos da Educação Infantil. E assim, encerramos mais um ano de trabalho, agradecendo a todos que de uma forma ou de outra merecem os nossos aplausos. Na oportunidade, as crianças foram surpreendidas pela presença do *Papai Noel*, que chegou contagiando o dia com a sua alegria.

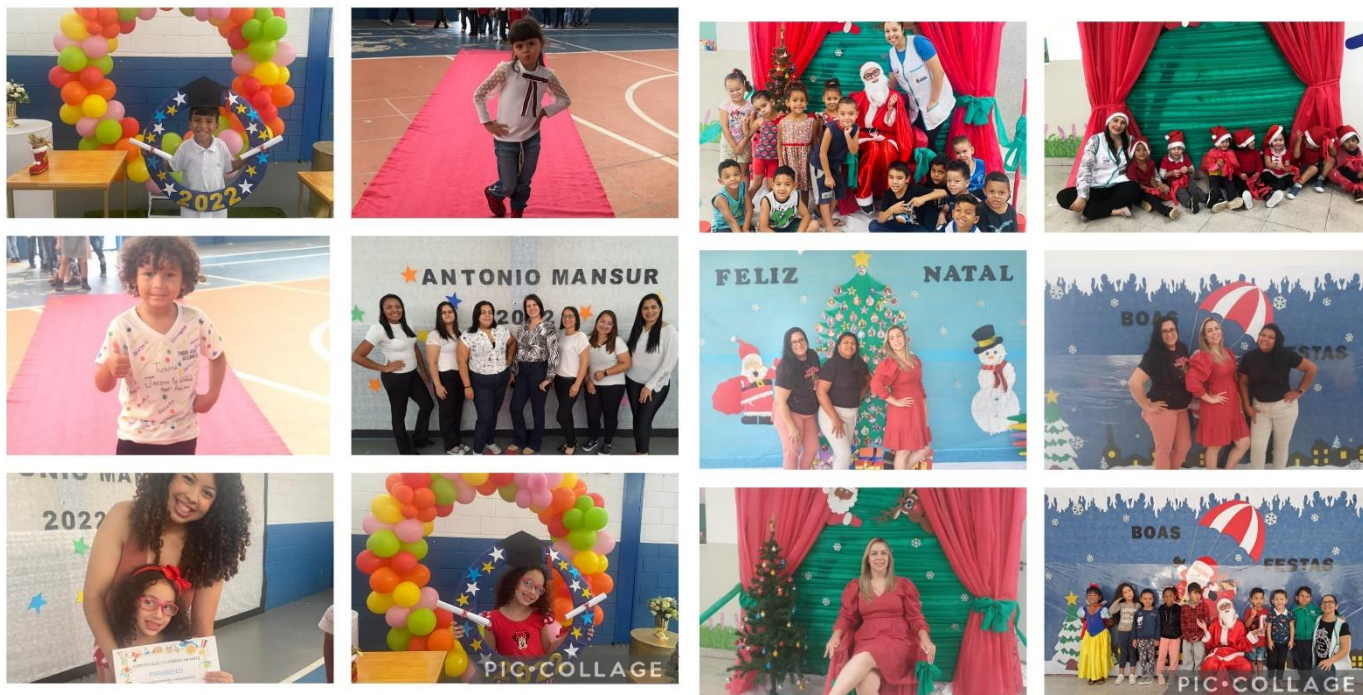

Confraternização Interna dos Funcionários

E lá se foi mais um ano letivo... Foram muitas conquistas, desafios, contratempos, estudos, reflexões, planejamentos e organizações. Muito trabalho! Mas, antes de aproveitar o recesso ou as férias, é bacana reunir a equipe escolar para uma confraternização merecida, foi o que as gestoras do Centro Educacional Antônio Mansur proporcionaram para a equipe.



PROJETOS DESENVOLVIDOS NO MÊS

Projeto período de férias: Um mergulho no brincar

Sabemos que muitos pais de alunos trabalham ou possuem trabalhos alternativos, não tendo direitos trabalhistas como férias neste período. Este projeto foi criado para proporcionar às crianças brincadeiras e educação, procurando fazer com que as crianças se envolvam em atividades livres e lúdicas, oferecendo um contato com todos os participantes da escola. Brincando a criança descobre o mundo, aprende se desenvolve. Os tipos de brincadeira e a forma de brincar se modificam de acordo com a etapa de desenvolvimento que a criança apresenta. A brincadeira auxilia no desenvolvimento global da criança. A criança exercita e organiza o pensamento, a noção de individualidade, a linguagem, a necessidade de perseverar entre outros.





EVENTOS E CONFRATERNIZAÇÕES

Formação com a Equipe Multidisciplinar

Motivar é formar equipes de trabalho, a motivação é uma ação geradora do desenvolvimento humano, entretanto cada um traz dentro de si suas próprias motivações. Para enfrentar as dificuldades atuais nos buscamos encontrar pessoas competentes e criativas para isso contamos com a nossa maravilhosa Equipe Multidisciplinar. Valorizamos os nossos colaboradores e promovemos uma política organizacional para este fim, oportunizando aos funcionários a assumirem seus papéis dentro da unidade, melhorando o desempenho de cada um para alcançar com êxito os objetivos profissionais. O Instituto Ânima promove a formação e o desenvolvimento dos colaboradores através de metodologias, que facilitem a execução da tarefa como meio de satisfação. Bem sabemos que os relacionamentos trazem conflitos, e estes conflitos podem ser, ou não, fatores de obstáculos e de sucesso no grupo. É neste contexto que a figura do líder aparece como gerenciador de crise na busca de uma solução. Mostrar para cada integrante sua função de maneira tal que cada um possa entender e aceitar as diversidades do outro é fundamental e é uma das maneiras de gerenciar. Assim líderes motivadores conseguem, quase sempre, montar sua equipe com integrantes com as mesmas características, comprometidos com a organização e buscando sempre o melhor de si na preparação da equipe, os levando a estar mais preparado para vencer os constantes desafios do mundo atual.



PROJETOS DESENVOLVIDOS NO MÊS

Projeto Adaptando com carinho: Com o início das aulas, as crianças que já frequentavam a escola e a adaptação das crianças novas. São muitas as novidades: professoras, salas de atividades, novos amigos e principalmente nova rotina. O projeto tem como finalidade propiciar à criança uma acolhida fraternal, e para fazermos desse período o mais agradável possível, este projeto reúne diversas atividades que serão aplicadas através de um ambiente acolhedor preparado com muito carinho e dedicação.



EVENTOS E CONFRATERNIZAÇÕES

Reunião de Pais

O primeiro contato entre pais e escolas é crucial para iniciar um relacionamento duradouro e, por isso, é essencial que esse encontro seja bem planejado e tenha foco. Realizar uma reunião de boas-vindas com os pais é uma oportunidade para mostrar que a escola quer ser parceira da família e que está trabalhando com o objetivo de ajudar no desenvolvimento de seus alunos. As reuniões de pais têm por objetivo discutir comportamentos, alinhar expectativas, inovar as práticas pedagógicas e entender quais são os próximos passos na educação dos alunos. O momento de interação entre a família e a instituição de ensino também pode funcionar como um termômetro para a fidelização. Pais que não sabem o que acontece na instituição não conseguem enxergar os benefícios que ela tem trazido na vida dos seus filhos e dificilmente o manterão ali por bastante tempo. Por isso é preciso trazê-los para dentro da escola, mostrando-os continuamente quais são os diferenciais do instituto, os valores compartilhados e como os alunos têm se desenvolvido dentro desse ambiente. Os pais precisam conhecer o ambiente que os filhos vão frequentar ao longo da sua jornada educacional, os professores e funcionários com quem eles vão conviver e entender as regras e concepções que regem o ensino. Entretanto, os educadores sabem que conduzir uma reunião de forma eficiente e usá-las de forma estratégica é um verdadeiro desafio, pois alguns pais tendem a chegar ansiosos para resolução de problemas individuais o que, muitas vezes, acaba comprometendo o foco e tumultuando a organização do debate coletivo.



Planejamento Escolar com as Docentes

Nesse mês de fevereiro foi realizado juntamente com a Equipe Docente o Planejamento Pedagógico 2023. Sabemos que o planejamento funciona apenas como guia de orientação, pois nele são estabelecidos as diretrizes e os meios da realização do trabalho docente. Como a sua função é orientar a prática, ele não pode ser feito sem um estudo prévio da realidade escolar e também entra a flexibilidade do planejamento pois o processo de ensino está em constante movimento, ou seja, ele deve estar aberto às modificações, tendo em vista as condições reais da comunidade escolar.



Integração com os funcionários

A integração de novos colaboradores é a adoção de estratégias para prepará-los para iniciar sua atuação no Ce. Antonio Mansur. A integração de funcionários nada mais é do que fazer com que o novo colaborador se sinta parte da empresa. Esse processo é um dos mais importantes, pois é a partir dele que o funcionário será alinhado à missão, visão e valores da organização. Por isso, fazer um processo eficaz garante que o novo funcionário produza mais o quanto antes. O processo de integração de funcionários é muito importante para que o novo colaborador se sinta acolhido e atinja o nível máximo de produtividade. Para o instituto, é o momento de garantir que todas as burocracias sejam atendidas.



Formação com a Equipe Multidisciplinar

O Objetivo principal dessa formação para as auxiliares de creche é prepará-las para trabalhar com crianças a se profissionalizar e serem competentes nesse ramo que exige muito cuidados, dedicação e, principalmente paciência para lidar com os pequenos que ainda passam pelo descobrimento de coisas novas. A auxiliar de creche é responsável por muitas atividades essenciais praticadas dentro de uma sala de aula de Educação Infantil. É um profissional que deve estar sempre de prontidão para oferecer assistência sempre que requisitado. Para isso, deve aprender a lidar com determinadas situações de forma exemplar. Em uma creche é normal que se tenha um grande número de alunos já que a família normalmente precisa trabalhar e deixar os filhos na escola desde muito cedo, onde eles começam o processo de aprendizagem.



Reunião de Planejamento Geral com a Equipe Multidisciplinar e Gestoras

Nesse mês de fevereiro nos encontramos no Ce. Antônio Mansur, para realizar a nossa 1ª Reunião Pedagógica é um encontro entre a Supervisora Pedagógica, Gestoras e a Equipe Multidisciplinar. Foi o momento de verificar se os processos de ensino estão seguindo conforme o planejado, se houve algum obstáculo no meio do caminho e que ajustes podem ser feitos para contorná-lo, quais os novos objetivos a serem perseguidos e que estratégias podem ser incorporadas para alcançá-los. Nesse encontro surgiram boas ideias para atingir os objetivos pedagógicos, foi o momento de decidir quais delas serão postas em prática e de que forma. Esse momento é importante que as ações não fiquem muito soltas, sem clareza de como será a execução. Tudo foi bem orientado com bastante detalhamento da execução, dos passos e se eles serão executados por todos ou só por alguns, quais e qual é o prazo.



Baile de Carnaval

Na Educação Infantil, o Carnaval é uma rica oportunidade para trabalhar com os pequenos o repertório cultural e a folia também pode ser pensada dentro da sala de aula. O carnaval na escola é uma data muito esperada pelos alunos, porque além de ser uma manifestação artística e cultural, é um momento de diversão para eles. Por isso, as docentes desenvolveram nessa semana, atividades festivas que estimulem a participação e a criatividade dos alunos. Essas atividades possuem a essência da época mais vibrante do ano, com confetes, fantasias, muito glitter e muitos adereços para todo mundo aproveitar. Afinal, bonito mesmo é se sentir feliz e aproveitar. Afinal, bonito mesmo é sentir feliz e aproveitar cada instante e essa é a mensagem que nós do Ce. Antonio Mansur queremos passar nesse carnaval.



Valorização Profissional: Dia do Profissional de Serviços Gerais

No dia 22 de fevereiro é comemorado o dia do auxiliar de serviços gerais? Infelizmente, na sociedade em que vivemos, essa data é pouco lembrada. Mas, nós do Ce. Antônio Mansur não poderíamos deixar passar em branco. Preparamos um piquenique em homenagem e agradecimento a essas profissionais que se arriscam para deixar sempre o nosso ambiente limpo.



MARÇO DE 2023

PROJETOS DESENVOLVIDOS NO MÊS

Projetos Salas de Aulas - O trabalho por projetos na Educação Infantil tem o intuito de dar um sentido criativo à aprendizagem, por meio do despertar da curiosidade, evitando uma sequência de repetições de informação ou treino corriqueiro. Período de Março a Maio/23.

Projetos Salas Multisseriadas

Multisseriada A

Tema: Orgãos dos Sentidos

Duração: Março a Maio

Professoras: Quézia e Michely

Multisseriada B

Tema: Dentinhos que mordem...

Duração: Março a Maio

Professoras: Sônia Bispo e Maria Conceição

Multisseriada C

Tema: Cantando a gente brinca e brincando a gente aprende.

Duração: Março a Maio

Professoras: Simone e Thais Dayana

Multisseriada D

Tema: Identidade e autonomia

Duração: Março a Maio

Professoras: Adriana e Tamires Assis

Multisseriada E

Tema: Brincando, aprendendo as texturas e sensações do toque.

Duração: Março a Maio

Professoras: Maria Gracileide e Luana

Multisseriada F

Tema: Sentindo o universo lúdico.

Duração: Março a Maio

Professoras: Gisely Foresto e Roseli



Projetos Salas do Maternal 1

Maternal 1A

Tema: Brincadeiras divertidas.

Duração: Março a Maio

Professoras: Thais de Jesus e Cibeli Campos

Maternal 1B

Tema: Jogos e brincadeiras.

Duração: Março a Maio

Professoras: Daniela Maria

Maternal 1C

Tema: Brincando e encantando com histórias.

Duração: Março a Maio

Professoras: Tatiane e Adenilda

Maternal 1D

Tema: Magia das cores.

Duração: Março a Maio

Professoras: Adilma e Ananda

Maternal 1E

Tema: Cantando a gente brinca, brincando a gente aprende.

Duração: Março a Maio

Professoras: Josetania e Rebeca

Maternal 1F

Tema: Descobrimos as cores.

Duração: Março a Maio

Professoras: Flávia e Mariane

Maternal 1G

Tema: Mundo das sensações e texturas.

Duração: Março a Maio

Professoras: Cláudia e Patrícia Ferreira

Maternal 1H

Tema: Minha vida, minha história.

Duração: Março a Maio

Professoras: Sirlei

Maternal 1I

Tema: Projeto protagonista da minha história.

Duração: Março a Maio

Professoras: Isabella Freitas e Iara



PIC•COLLAGE



PIC•COLLAGE



PIC•COLLAGE



PIC•COLLAGE



PIC•COLLAGE



PIC•COLLAGE

Projetos Salas do Maternal 2

Maternal 2A

Tema: As cores do meu mundinho.

Duração: Março a Maio

Professoras: Isabela da Costa

Maternal 2B

Tema: Descobrimo as cores do meu mundo.

Duração: Março a Maio

Professoras: Lucimar

Maternal 2C

Tema: Quem sou eu?

Duração: Março a Maio

Professoras: Aline

Maternal 2D

Tema: Contaço de histórias.

Duração: Março a Maio

Professoras: Rafaela

Maternal 2E

Tema: Brincar e aprender.

Duração: Março a Maio

Professoras: Dilamar

Maternal 2F

Tema: Meu mundo de linhas e curvas.

Duração: Março a Maio

Professoras: Jessica Izabel

Maternal 2G

Tema: Natureza encantada.

Duração: Março a Maio

Professoras: Joelma

Maternal 2H

Tema: Orgãos dos sentidos.

Duração: Março a Maio

Professoras: Roselete

Maternal 2I

Tema: Protagonista da minha história.

Duração: Março a Maio

Professoras: Edna



Projetos Salas do Jardim

Jardim 1A

Tema: As cores.

Duração: Março a Maio

Professora: Eliane Araujo

Jardim 1B

Tema: O meu amigo vou respeitar.

Duração: Março a Maio

Professora: Joyce Cristina

Jardim 1C

Tema: Mergulho no brincar.

Duração: Março a Maio

Professora: Eliane Azedo

Jardim 1D

Tema: Ludicidade com as vogais.

Duração: Março a Maio

Professora: Jéssica da Costa

Jardim 1E

Tema: Projeto Identidade.

Duração: Março a Maio

Professora: Evelyn

Jardim 1F

Tema: Era uma vez o meu nome por todos os lugares.

Duração: Março a Maio

Professora: Paolla

Jardim 1G

Tema: Jogalizando.

Duração: Março a Maio

Professora: Mayara Fernanda

Jardim 1H

Tema: Eu e minhas mãos.

Duração: Março a Maio

Professora: Hellen

Jardim 1I

Tema: Projeto identidade.

Duração: Março a Maio

Professora: Andreia

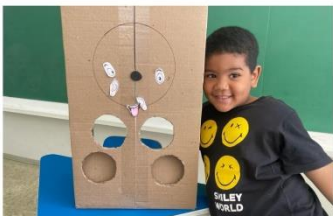

PROJETO: IDENTIDADE
PESCARIA DAS LETRAS
INICIADO

PIC-COLLEGE

PIC-COLLEGE



EVENTOS E CONFRATERNIZAÇÕES

Dia da Mulher

O Dia Internacional da Mulher existe, enquanto data comemorativa, como resultado da luta das mulheres por meio de manifestações, greves, comitês etc. Essa mobilização política, ao longo do século XX, deu importância para o 8 de março como um momento de reflexão e de luta. A construção dessa data está relacionada a uma sucessão de acontecimentos. Uma primeira história que ficou muito conhecida como fundadora desse dia narra que, em 8 de março de

1857, 129 operárias morreram carbonizadas em um incêndio ocorrido nas instalações de uma fábrica têxtil na cidade de Nova York.(...) A partir dos anos 1960, a comemoração do dia 8 de março já tinha se tornado tradicional, mas foi oficializada pela ONU apenas em 1975, quando essa organização declarou o Ano Internacional das Mulheres, como uma ação voltada ao combate das desigualdades e discriminação de gênero em todo mundo. Como parte desses esforços, o dia 8 de março foi oficializado como o Dia Internacional da Mulher. Entre outras ações, a mobilização feminina foi e ainda é muito importante para o combate das desigualdades de gênero. O Dia Internacional da Mulher não é um mero dia voltado simplesmente a homenagens triviais às mulheres, mas diz respeito a um convite à reflexão referente a como a nossa sociedade as trata. Essa reflexão vale tanto para o campo do convívio afetivo, familiar e social quanto para as questões relacionadas ao mercado de trabalho.



Dia da Água

Em 22 de março é celebrado o Dia Mundial da Água para promover a conscientização sobre a importância de preservar este recurso natural que é finito e primordial para a sobrevivência de todos os seres da terra. Criado em 1992, durante a Conferência das Nações Unidas sobre Meio Ambiente e Desenvolvimento, passou a ser comemorado no ano seguinte. O Dia Mundial da Água também é útil para inserir e reforçar a educação ambiental na escola. As crianças precisam entender a necessidade e a urgência de cuidar do meio ambiente e do planeta como um todo e as atividades são uma ótima oportunidade para os professores colocarem o assunto em pauta

e criarem diferentes atividades para promover este aprendizado. Nesse dia, tivemos apresentações da turminha do Maternal 2C e do Maternal 2D.



Dia do Circo

O Dia do Circo, celebrado em 27 de março, é uma data comemorativa que homenageia a arte circense, uma das formas de arte e entretenimento mais tradicionais de nosso país. A escolha da data faz referência à data de nascimento do palhaço Piolin, que fez muito sucesso na década de 1920, sendo muito homenageado pelos modernistas. Trabalhar o Dia do Circo Educação Infantil é importante por variados motivos. O primeiro deles, e fundamental, é o reconhecimento do artista circense e o valor da arte e da história do circo. Além disso, há a parte lúdica que é muito envolvente e rica em possibilidades de trabalho. Nesse dia preparamos uma tenda maravilhosa e tivemos a apresentação das palhacinhas, divertindo a escola toda.



Dia da Escola

O Dia da Escola surge com o objetivo de conscientizar sobre a importância desse espaço, que atua na potencialização do aprendizado cognitivo e intelectual e ocupa o lugar das construções humanas e sociais ao longo de toda trajetória escolar. Sempre compromissada em promover o pleno desenvolvimento do indivíduo como cidadão, a escola tem papel primordial na formação intelectual, social e emocional dos seus estudantes. Por proporcionar socialização, convivência e afeto, a escola é um dos principais espaços de interações extrafamiliares de uma criança. Assim, sua importância extrapola as práticas de sala de aula, pois também prepara os alunos para realizarem seus projetos de vida e atuarem de maneira consciente, responsável e ativa em sociedade.



Dia da Síndrome de Down

O Dia Mundial da Síndrome de Down, comemorado em 21 de março, é uma data de conscientização global para celebrar a vida das pessoas com a síndrome e para garantir que elas tenham as mesmas liberdades e oportunidades que todas as pessoas. É oficialmente reconhecida pelas Nações Unidas desde 2012. A data escolhida representa a triplicação (trissomia) do 21º cromossomo que causa a síndrome. A Síndrome de Down (SD) é uma alteração genética presente na espécie humana desde sua origem. Foi descrita há 150 anos, quando John Langdon Down, em 1.866, se referiu a ela pela primeira vez como um quadro clínico com identidade própria. Desde então, se tem avançado em seu conhecimento, ainda que existam mecanismos íntimos a descobrir. Em 1.958, o francês Jérôme Lejeune e a inglesa Pat Jacobs descobriram a origem cromossômica da síndrome, que passou a ser considerada

genética. No Centro Educacional Antônio Mansur, prestamos as homenagens ao nosso príncipe Heitor, Berçário Multisseriada D.

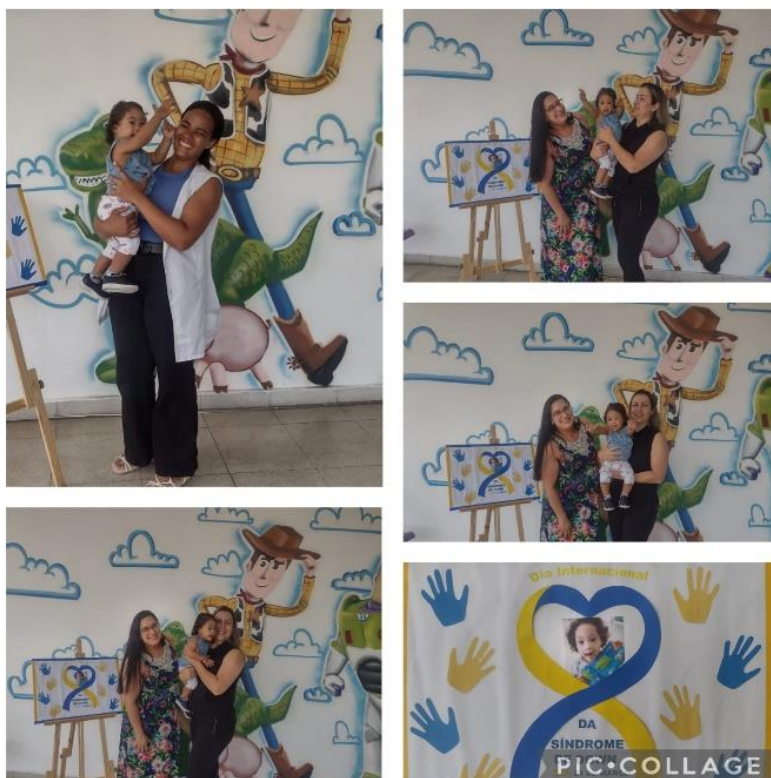

ABRIL DE 2023

PROJETOS DESENVOLVIDOS NO MÊS

Projetos Salas de Aulas - O trabalho por projetos na Educação Infantil tem o intuito de dar um sentido criativo à aprendizagem, por meio do despertar da curiosidade, evitando uma sequência de repetições de informação ou treino corriqueiro. Período de Março a Maio/23.

Berçário - Multisseriada





Maternal I





Maternal 2





Jardim 1

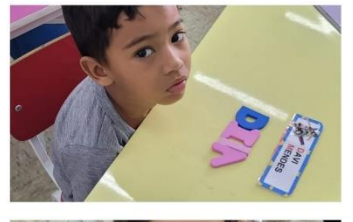



EVENTOS E CONFRATERNIZAÇÕES

Aniversário de Cotia

No dia 02 de Abril é comemorado o aniversário da cidade de Cotia. É um evento importante que deve ser comemorado por todas as crianças na Educação Infantil. É uma oportunidade de lembrar como a cidade mudou desde sua fundação e de reconhecer os seus feitos. Para os educadores, é uma excelente oportunidade de ensinar aos alunos sobre o passado e presente da cidade. As atividades dessa semana foram sobre a importância de lembrar e comemorar o aniversário da cidade. Os educadores tiveram a oportunidade de ensinar aos alunos sobre a história e a sua cultura, além de estimular suas habilidades criativas. Logo na entrada do Centro Educacional Antonio Mansur os pais puderam contemplar o painel com algumas imagens do que tem em sua cidade, lugares que podem levar os seus filhos para um dia de lazer. As crianças finalizaram o dia levando uma linda coroa para a sua casa parabenizando a sua cidade.





O Dia Mundial de Conscientização do Autismo foi definido pela Organização das Nações Unidas (ONU) em 2007 e é comemorado no dia 2 de abril. É uma data importante, pois muitas pessoas não compreendem o que é o Transtorno do Espectro Autista (TEA), sendo fundamental a propagação de informação de qualidade. Entender melhor esse transtorno é chave para o fim do preconceito e da discriminação que cercam as pessoas com TEA, as quais apresentam apenas uma forma diferente de agir e encarar o mundo. Sendo assim, o Dia Mundial de Conscientização do Autismo é também importante para que mais pessoas sejam diagnosticadas precocemente e tenham acesso a terapias, as quais podem ser decisivas para seu desenvolvimento. O Centro Educacional Antonio Mansur, não poderia deixar de homenagear os alunos com aspecto autismo. Foi um dia muito especial, com brincadeiras com o quebra cabeça, crachás de identificação e fotos no painel feito com muito carinho para eles.



Dia da Saúde

O Dia Mundial da Saúde é comemorado anualmente no dia 7 de abril. Essa data foi criada pela Organização Mundial da Saúde, é um momento para que questões sérias relacionadas à saúde sejam trabalhadas, garantindo a conscientização sobre esse tema e estimulando a criação de políticas voltadas ao bem-estar da população. A Equipe Multidisciplinar do Ce. Antonio Mansur realizou ações com os pais, entregando folders e explicando a importância de se cuidar e de se informar sobre seus direitos quando o assunto é saúde.



Dia da Páscoa

A Páscoa é uma das datas comemorativas mais esperadas pelas crianças aqui no Ce. Antonio Mansur. É na primeira infância que trabalhamos essa data de forma lúdica e divertida, por meio de atividades de Páscoa para Educação Infantil e brincadeiras, contribuindo para o seu desenvolvimento e despertando os valores importantes, como a solidariedade, a gratidão e o amor ao próximo. Diferentemente do que muitos pensam, a Páscoa para a educação infantil vai muito além de meras fantasias e histórias. A data é a oportunidade perfeita para trabalhar valores importantes, como a gratidão, o amor, o respeito, a empatia e a harmonia. Esses valores podem ser explorados por meio de atividades como a leitura de histórias que abordam o tema da Páscoa, a confecção de atividades manuais ou a realização de brincadeiras e jogos. Isso ajuda as crianças a desenvolverem a capacidade de se colocar no lugar do outro e de valorizar as coisas e pessoas que as cercam. Além disso, as brincadeiras e atividades de páscoa são ótimas para desenvolver as habilidades cognitivas e psicomotoras dos pequenos.



Valorização do Psicomotricista

Nós do Ce. Antonio Mansur valorizamos todos os profissionais que prestam atendimento nessa unidade e o dia foi especial para o professor de Psicomotricidade Valdemir Rodrigues Ribeiro. A psicomotricidade infantil trata-se de uma ciência que estuda a relação das funções motoras da criança com as funções psíquicas, ou seja, a relação que existe entre o corpo e a mente. Desde o ventre materno o bebê passa por diversos estágios de amadurecimento dos seus movimentos. A psicomotricidade na educação infantil é de grande importância, pois prevê a formação da base indispensável para o desenvolvimento motor, afetivo e psicológico da criança possibilitando através de jogos e atividades lúdicas, que a mesma se conscientize sobre seu corpo. Além de auxiliar a criança no estabelecimento do esquema corporal, a psicomotricidade contribui para o fortalecimento dos tônus, para a aquisição da noção de lateralidade, ritmo, postura enquanto previne problemas de aprendizagem e faz com que a criança tenha um desenvolvimento mais adequado.



Dia Nacional do Livro Infantil

Dia 18 de Abril é comemorado o dia nacional do Livro Infantil. Esse dia tem como objetivo ressaltar a importância do Livro Infantil, uma vez que a leitura é responsável por desenvolver vários aspectos importantes para o aprendizado na infância. A data também é uma homenagem ao escritor Monteiro Lobato, pois esse é o dia do nascimento do autor que é considerado o pai da literatura infantil brasileira. Nós do Ce. Antonio Mansur queremos que essa atitude se torne um hábito e para que isso aconteça as crianças estão sendo motivadas com as leituras diárias em roda de conversa, espaços pedagógicos, entre outros. As crianças têm a oportunidade de explorar os livros, a leitura ajuda no desenvolvimento emocional, social e cultural. Além disso, é fundamental lembrar que a leitura está diretamente ao processo de alfabetização. Entre os benefícios da leitura estão: O fortalecimento da relação com quem lê para a criança; O estímulo da curiosidade, imaginação e criatividade; O desenvolvimento da atenção, concentração, vocabulário, memória e raciocínio; A descoberta de sentimentos e como lidar com eles.



Dia dos Povos Indígenas

Celebrar datas comemorativas na Educação Infantil é uma forma didática, divertida e lúdica para ensinar os pequenos, desde cedo, sobre a diversidade e pluralidade cultural do nosso país. Dessa forma elas irão aprender, ainda na escola, a respeitar e valorizar as diversas culturas. Nesse intuito, nós do Centro Educacional Antonio Mansur, no dia 19 de abril, comemoramos o dia dos povos indígenas através da elaboração de atividades, de modo que as culturas indígenas passem a ser conhecidas, respeitadas e admiradas pelas crianças. Falar dos povos indígenas é também falar da natureza, da riqueza linguística do nosso país, das

diversas culturas que fazem parte da nossa nação. É importante que os professores das séries iniciais da educação básica realizem atividades dia do índio para educação infantil como proposta para ensinar as crianças de forma lúdica e dinâmica a respeitarem e valorizarem os diferentes povos e culturas que completam o nosso país.



Reunião de Pais

A interação entre a escola e as famílias pode influenciar, de modo efetivo, no processo de aprendizagem dos estudantes. A reunião de pais é uma excelente oportunidade de integração, possibilitando que eles se envolvam no ensino dos filhos a partir de uma posição de conhecimento e participação. As reuniões de pais têm por objetivo discutir comportamentos, alinhar expectativas, inovar as práticas pedagógicas e entender quais são os próximos passos na educação dos alunos. O momento de interação entre a família e a instituição de ensino também pode funcionar como um termômetro para a fidelização. Pais que não sabem o que acontece na instituição não conseguem enxergar os benefícios que ela tem trazido na vida dos seus filhos e dificilmente o manterão ali por bastante tempo. Por isso é preciso trazê-los para dentro da escola, mostrando-os continuamente quais são os diferenciais, os valores compartilhados e como os alunos têm se desenvolvido dentro desse ambiente. É por meio dessa atuação conjunta que o aluno poderá aprender e se desenvolver com mais assertividade. Os pais precisam conhecer o ambiente que os filhos vão frequentar ao longo da sua jornada educacional, os professores e funcionários com quem eles vão conviver e entender as regras e

concepções que regem o ensino. O papel principal dos pais na educação é proporcionar espaço para que essa aconteça, ou seja, permitindo que ocorra e seja presente no contexto familiar, escolar ou qualquer outro onde haja interação social. Entretanto, os educadores sabem que conduzir uma reunião de forma eficiente e usá-las de forma estratégica é um verdadeiro desafio, pois alguns pais tendem a chegar ansiosos para resolução de problemas individuais o que, muitas vezes, acaba comprometendo o foco e tumultuando a organização do debate coletivo.



PROJETOS DESENVOLVIDOS NO MÊS

Projeto de orientações e acompanhamento de PCD

Apoiar os professores que tem em sua sala alunos com deficiências, bem como atender esses na sala para aprimorar o seu processo de ensino aprendizagem, sanando dificuldades que aparece no decorrer do dia-a-dia e a aprendizagem.



Projetos Salas de Aulas - O trabalho por projetos na Educação Infantil tem o intuito de dar um sentido criativo à aprendizagem, por meio do despertar da curiosidade, evitando uma sequência de repetições de informação ou treino corriqueiro. Período de Março a Maio/23.

Berçário - Multisseriada



Maternal 1



Maternal 2



Jardim



JUNHO DE 2023

PROJETOS DESENVOLVIDOS NO MÊS

Projeto crianças com deficiências - "CONSTRUINDO VALORES" AEE 2023



Projeto Institucional Festa Junina

O mês de junho é marcado por muitas festividades que evidenciam a pluralidade cultural existente em nosso país. Este projeto tem por objetivo levar as crianças a conhecer essa manifestação cultural, utilizando, para isso, as diversas linguagens artísticas, promovendo a socialização, o senso cooperativo e o respeito às diversidades. O objetivo desse projeto é estimular e incentivar as crianças o interesse pela sua cultura e o gosto pelas festas típicas,



EVENTOS E CONFRATERNIZAÇÕES

Dia do Meio Ambiente

Nós do Centro Educacional Antônio Mansur, acreditamos que abordar a temática de preservação ambiental durante a infância vai muito além da semana de conscientização. As atividades lúdicas, como jogos e brincadeiras, podem ser realizadas para inserir o tema do Dia do Meio Ambiente para as crianças. É importante destacar que a temática do meio ambiente não deve ser trabalhada apenas no Dia do Meio Ambiente, assim, outras formas de se manter esse tema sempre presente e estimular o desenvolvimento de uma consciência ambiental nas crianças é o contato com a natureza, já que muitas crianças, principalmente as que vivem nos grandes centros urbanos, não têm esse contato. Na faixa da Educação Infantil, um conceito muito interessante de se trabalhar são os Campos de Experiências, que estão na Base Nacional Comum Curricular (BNCC). Significa permitir vivências significativas nas quais a criança possa explorar a natureza por meio do lúdico, da brincadeira.





Festa Junina

Podemos dizer que o mês de junho é mais esperado pelas famílias do Ce. Antonio Mansur, pois é comemorado a Festa Junina. Quando vai chegando perto dessa época, os pais já esperam a tão desejada festança. Percebemos claramente a enorme importância de trabalharmos as Festas Juninas no ambiente escolar e principalmente na Educação Infantil onde as crianças estão desenvolvendo sua história, sua relação com o outro e suas relações com as comemorações e nesse sentido, aproveitar a temática da Festa Junina para todo esse processo é muito enriquecedor para criança, pois ela desenvolverá todos esses conceitos através de brincadeiras, e dinâmicas que resgatam e valorizam a cultura. Nesse ano, inovamos um pouco a temática abrangendo um pouco do Country com a mistura do caipira, formando o Arraiá Country do Mansur, trazendo brincadeiras diferenciadas, painéis temáticos por toda a escola. Recebemos a visita da Supervisora da Educação Mércia, a Supervisora do Instituto Ânima Valquíria Barros e da vice-prefeita Ângela Maluf, contemplando a nossa festança. Os pais foram bem participativos e os olharem de surpresa e aprovação foram imediatos. Ficamos muito felizes em poder proporcionar essa alegria para a comunidade e para os funcionários.





JULHO DE 2023

PROJETOS DESENVOLVIDOS NO MÊS

Projeto período de férias: Um mergulho no brincar

Sabemos que muitos pais de alunos trabalham ou possuem trabalhos alternativos, não tendo direitos trabalhistas como férias neste período. Este projeto foi criado para proporcionar às crianças brincadeiras e educação, procurando fazer com que as crianças se envolvam em atividades livres e lúdicas, oferecendo um contato com todos os participantes da escola. Brincando a criança descobre o mundo, aprende se desenvolve. Os tipos de brincadeira e a forma de brincar se modificam de acordo com a etapa de desenvolvimento que a criança apresenta. A brincadeira auxilia no desenvolvimento global da criança. A criança exercita e organiza o pensamento, a noção de individualidade, a linguagem, a necessidade de perseverar entre outros.







EVENTOS E CONFRATERNIZAÇÕES

Feedback 2023

Nesse dia a equipe gestora promoveu o Feedback com todas as professoras da unidade escolar. Foi um dia de muita descontração e reflexão sobre as ações e novas metodologias que

favoreçam a aprendizagem significativas dos alunos. Tivemos a temática do “Hospital do Mansur” onde tivemos como lembrancinha injeção de ânimo, receita médica e muita alegria. Sabemos que educador deve buscar em si mesmo o verdadeiro sentido de "educar", deve ser o exemplo vivo de seus ensinamentos e converter sua profissão numa atividade cooperadora do engrandecimento da vida. Para isso deve pesquisar, inovar e incrementar seus conhecimentos pedagógicos, expandir sua cultura geral e procurar conhecer e desenvolver novos espaços educacionais que possam de certa forma amenizar e possibilitar continuidade educativa. Dentro deste



Reunião de Pais

As reuniões de pais do C.E. Antonio Mansur têm como objetivo informar os pais sobre o andamento da escola, sobre as novidades, dar direcionamentos e apresentar os projetos desenvolvidos no decorrer do semestre. É bem importante que elas aconteçam no decorrer do ano e que os pais participem, pois é nesse momento que são informados o processo avaliativo da criança. Há um provérbio africano que diz que é necessária toda uma aldeia para educar uma criança. Ele se refere à máxima de que a Educação acontece em todos os lugares, não apenas dentro dos muros da escola, e que demanda participação responsabilidade de todos. Nós do C.E. Antonio Mansur, sabemos que é notável como a aprendizagem e o desenvolvimento dos pequenos ganham proporção quando as famílias são envolvidas ativamente no cotidiano escolar. Por isso, é muito importante organizar esses momentos e utilizá-los para comunicar as

experiências vividas pelas crianças e suas aprendizagens, bem como ouvir as famílias sobre seus anseios, dúvidas e expectativas.



Replanejamento

Vamos retomar nossas ações no 2º Semestre e com essa nova etapa, muitas expectativas. Chegou o momento de nos prepararmos para replanejar e receber nossos alunos, refletindo sobre nossas escolhas nos momentos de estudo e planejamento, pensando sempre na superação das dificuldades, na recomposição e no avanço da aprendizagem. O replanejamento é um processo fundamental, pois é neste momento que as docentes idealizam os resultados de aprendizagem que querem alcançar e definem estratégias para consegui-lo. Analisar os dados de aprendizagem da escola é fundamental para entender os desafios que temos pela frente. Pensando nisso, o CE. Antonio Mansur preparou um





AGOSTO DE 2023

PROJETOS DESENVOLVIDOS NO MÊS

Projetos Salas de Aulas - O trabalho por projetos na Educação Infantil tem o intuito de dar um sentido criativo à aprendizagem, por meio do despertar da curiosidade, evitando uma sequência de repetições de informação ou treino corriqueiro. Período de Julho a Novembro/23.

Projetos Salas Multisseriadas

Multisseriada A

Tema: Dançando e pintando a gente brinca, pintando e dançando a gente aprende.

Duração: Julho a Novembro

Professoras: Quézia e Michely

Multisseriada B

Tema: Descobrimo o mundo mágico dos 5 sentidos.

Duração: Julho a Novembro

Professoras: Irislene e Maria Conceição

Multisseriada C

Tema: Projeto das Cores.

Duração: Julho a Novembro
Professoras: Simone e Thais Dayana

Multisseriada D

Tema: Sentindo sensações pelos cinco sentidos.

Duração: Julho a Novembro

Professoras: Adriana e Tamires Assis

Multisseriada E

Tema: No universo das emoções e sentimentos.

Duração: Julho a Novembro

Professoras: Maria Gracileide e Luana

Multisseriada F

Tema: Encontro com as cores ao meu redor.

Duração: Julho a Novembro

Professoras: Gisely Foresto e Any Carolini





Projetos Salas do Maternal 1

Maternal 1A

Tema: Descobrimo as cores do meu mundo.

Duração: Julho a Novembro

Professoras: Thais de Jesus e Cibeli Campos

Maternal 1B

Tema: Identidade e autonomia

Duração: Julho a Novembro

Professoras: Daniela Maria e Rosimar

Maternal 1C

Tema: Descobrimo as cores.

Duração: Julho a Novembro

Professoras: Tatiane e Adenilda

Maternal 1D

Tema: Eu e minha família.

Duração: Julho a Novembro

Professoras: Bianca Piovesan e Ananda

Maternal 1E

Tema: A Fazendinha.

Duração: Julho a Novembro

Professoras: Josetania e Rebeca

Maternal 1F

Tema: Descobrimo as quatro estações do ano.

Duração: Julho a Novembro

Professoras: Flávia e Mariane

Maternal 1G

Tema: Construindo identidade.

Duração: Julho a Novembro

Professoras: Vitória Gabriele e Lucicleide

Maternal 1H

Tema: Uma viagem sensorial.

Duração: Julho a Novembro

Professoras: Sirlei e Paloma

Maternal 1I

Tema: Texturas e sensações.

Duração: Julho a Novembro

Professoras: Isabella Freitas e Iara





Projetos Salas do Maternal 2

Maternal 2A

Tema: Descobertas do fundo do mar

Duração: Julho a Novembro

Professoras: Isabela da Costa

Maternal 2B

Tema: Eu, os números e a as quantidades.

Duração: Julho a Novembro

Professoras: Lucimar

Maternal 2C

Tema: As aventuras do Sítio do Pica Pau Amarelo

Duração: Julho a Novembro

Professoras: Aline

Maternal 2D

Tema: Sons as Natureza

Duração: Julho a Novembro

Professoras: Cristiane Mozer

Maternal 2E

Tema: Identidade e Autonomia.

Duração: Julho a Novembro

Professoras: Andrea Tigre

Maternal 2F

Tema: Descobrimo o mundo das letrinhas.

Duração: Julho a Novembro

Professoras: Jessica Izabel

Maternal 2G

Tema: Identidade.

Duração: Julho a Novembro

Professoras: Joelma

Maternal 2H

Tema: Eu e o outro.

Duração: Julho a Novembro

Professoras: Roselete

Maternal 2I

Tema: Os livros e o prazer em ouvir histórias.

Duração: Julho a Novembro

Professoras: Luana Rodrigues



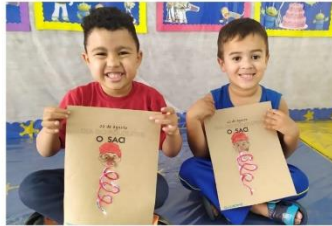

Projetos Salas do Jardim

Jardim 1A

Tema: Identidade de todos nós.

Duração: Julho a Novembro

Professora: Eliane Araujo

Jardim 1B

Tema: Quem sou eu?

Duração: Julho a Novembro

Professora: Joyce Cristina

Jardim 1C

Tema: Jogos e brincadeiras.

Duração: Julho a Novembro

Professora: Eliane Azedo

Jardim 1D

Tema: Eu e as minhas mãos.

Duração: Julho a Novembro

Professora:

Jardim 1E

Tema: Cores e formas.

Duração: Julho a Novembro

Professora: Evelyn

Jardim 1F

Tema: Aniversário do Sr. Alfabeto

Duração: Julho a Novembro

Professora: Paolla

Jardim 1G

Tema: Show da Luna – um universo de descobertas.

Duração: Julho a Novembro

Professora: Mayara Fernanda

Jardim 1H

Tema: Meu corpo para cuidar e ser feliz.

Duração: Julho a Novembro

Professora: Hellen

Jardim 11

Tema: Vivências descobertas e experiências.

Duração: Julho a Novembro

Professora: Aialas





EVENTOS E CONFRATERNIZAÇÕES

Festa da Família

No dia 11 de agosto, o Centro Educacional Antônio Mansur proporcionou um momento de alegria e interatividade para toda a comunidade escolar durante a 'Festa da Família'. A iniciativa contou com a participação dos alunos, suas famílias, bem como de todas as colaboradoras da unidade. O objetivo foi proporcionar um momento de interação e fortalecimento de vínculos. De forma criativa e organizada, as educadoras e auxiliares de classe prepararam diversas atrações, com jogos e brincadeiras, oficinas, pintura facial, atividades artísticas, circuitos e muito mais. Todas as iniciativas foram especialmente elaboradas para que as famílias participassem junto com as crianças, proporcionando um momento de construção de memórias.

O destaque foi o painel interativo criado pela 'Equipe Talento', onde pais e filhos puderam registrar momentos especiais juntos. Os alunos juntamente com seus familiares participaram da confecção de carrinhos feitos a partir de materiais simples, como caixas de papelão e

garrafas PET. As famílias colocaram sua imaginação em prática, criando carrinhos únicos e cheios de personalidade. A “Festa da Família” é uma oportunidade para que os pais e responsáveis pelos alunos participem ativamente do processo de desenvolvimento dos pequenos, favorecendo a construção de memórias afetivas no ambiente escolar. É uma ocasião que proporciona momentos de diversão, valorizando a cultura e as tradições, e estimula a participação ativa dos alunos, fortalecendo sua autoestima e senso de pertencimento à escola.



Aula Aberta de Ballet

Pensando em oferecer aprendizagens reais e significativas para seus alunos, o Centro Educacional Antônio Mansur ofereceu aos pais a oportunidade de assistirem a uma aula aberta de Ballet. As aulas de Ballet são conduzidas com muita dedicação e responsabilidade pela professora Vanessa Fonseca. Por meio de aulas repletas de ludicidade e criatividade, a educadora trabalha a musicalidade, lateralidade, coordenação motora, comunicação e expressão. A modalidade é uma ótima opção de atividade física, com exercícios de alongamento, dança e muita interatividade, ao som de animadas canções infantis. As aulas extracurriculares do Centro Educacional Antônio Mansur são sempre realizadas em ambientes adequados, seguros e adaptados com tatames emborrachados, para acomodar as crianças com todo conforto. Ministradas sempre com propostas lúdicas, por meio de brincadeiras e atividades em grupo, as aulas priorizam a diversão e a construção de laços afetivos entre as crianças. Na educação infantil, o ballet auxilia na concentração, postura, ritmo e equilíbrio, que são fundamentais para o desenvolvimento de diversas outras atividades. Por isso, é muito importante oferecer esse tipo de aprendizado para as crianças, desde seus primeiros anos de vida, pois é durante essa fase que elas mais se desenvolvem.



Aula Aberta de Judô

Nesse mês o Centro Educacional Antônio Mansur, Igor Freitas, realizou uma divertida aula aberta com os pais e com os alunos. Os pais e responsáveis foram convidados a assistir a turminha em ação e se divertiram muito com a proposta. As aulas de Judô fazem parte do ensino extracurricular da unidade. O intuito é oferecer aos alunos, estímulos que favoreçam o

desenvolvimento da coordenação motora, lateralidade, orientação espaço-temporal, equilíbrio e concentração; além de trabalhar de forma lúdica, valores como respeito, paciência e amizade. Durante as aulas, os pequenos aprendem os movimentos básicos de forma lúdica e divertida, sempre através da brincadeira. O Judô tem grande importância na educação infantil, pois estimula a criança a se desenvolver melhor e de forma global.



Folclore

Em comemoração ao dia do folclore brasileiro, celebrado em 22 de agosto, o Centro Educacional Antônio Mansur realizou uma série de atividades especiais, envolvendo todos os seus alunos. Para tanto, a equipe pedagógica preparou um cronograma repleto de brincadeiras, buscando transmitir às crianças a riqueza do folclore de diversas maneiras. O objetivo foi proporcionar às crianças momentos de brincadeira e exploração da criatividade, conectando-as às raízes da cultura brasileira. Por isso, os alunos foram envolvidos em atividades livres e lúdicas, onde lendas, personagens e histórias do folclore brasileiro foram compartilhados de forma atrativa. Com muita criatividade, as educadoras e auxiliares de classe apresentaram às crianças, os principais personagens folclóricos brasileiros, como o Saci, Curupira, Iara, Boto Cor-de-rosa, Cuca e outros. Todas as atividades seguiram as diretrizes da Base Nacional Comum Curricular - BNCC, permitindo que os alunos desenvolvessem sua imaginação por meio de atividades artísticas como pintura, desenho, recorte e colagem. Ao final do dia, a equipe docente realizou uma bela apresentação, encantando a todos. É de extrema importância que as crianças cresçam

conhecendo, valorizando e respeitando a diversidade de manifestações que caracterizam a cultura popular brasileira, e isso inclui o folclore, com suas lendas, canções, mitos e brincadeiras. Devido à sua significância e à necessidade de preservação, o folclore é considerado um patrimônio cultural e imaterial que contribui para fortalecer a identidade do nosso país.



Dia da Infância

O Dia da Infância é momento de comemarmos essa fase gostosa e cheia de descobertas, mas é também um lembrete do caminho longo e urgente que ainda precisa ser percorrido para que os pequenos por todo o mundo tenham oportunidade de viver o começo de suas vidas recebendo a devida atenção e cuidado necessário para se desenvolverem. Nesse dia o Centro Educacional Antonio Mansur, juntamente com a Equipe Multidisciplinar e a Equipe de Apoio promoveram ações integradas com o objetivo de promover amplo conhecimento sobre o significado da primeira infância à família e à sociedade. A equipe Multidisciplinar promoveu uma apresentação musical e interação com os alunos da unidade escolar. Com o tema fazendinha do senhor Lobato, os integrantes estavam fantasiados de animais. Foi um momento de muita alegria com todas as crianças.



SETEMBRO DE 2023

PROJETOS DESENVOLVIDOS NO MÊS

Projetos Salas de Aulas - O trabalho por projetos na Educação Infantil tem o intuito de dar um sentido criativo à aprendizagem, por meio do despertar da curiosidade, evitando uma sequência de repetições de informação ou treino corriqueiro. Período de Julho a Novembro/23.

Projetos Salas Multisseriadas

Multisseriada A

Tema: Dançando e pintando a gente brinca, pintando e dançando a gente aprende.

Duração: Julho a Novembro

Professoras: Quézia e Michely

Multisseriada B

Tema: Descobrimo o mundo mágico dos 5 sentidos.

Duração: Julho a Novembro

Professoras: Irislene e Maria Conceição

Multisseriada C

Tema: Projeto das Cores.

Duração: Julho a Novembro

Professoras: Simone e Thais Dayana

Multisseriada D

Tema: Sentindo sensações pelos cinco sentidos.

Duração: Julho a Novembro

Professoras: Adriana e Tamires Assis

Multisseriada E

Tema: No universo das emoções e sentimentos.

Duração: Julho a Novembro

Professoras: Maria Gracileide e Luana

Multisseriada F

Tema: Encontro com as cores ao meu redor.

Duração: Julho a Novembro

Professoras: Gisely Foresto e Any Carolini

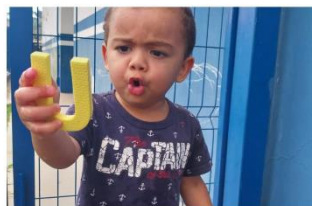

Projetos Salas do Maternal 1

Maternal 1A

Tema: Descobrimo as cores do meu mundo.

Duração: Julho a Novembro

Professoras: Thais de Jesus e Cibeli Campos

Maternal 1B

Tema: Identidade e autonomia

Duração: Julho a Novembro

Professoras: Daniela Maria e Rosimar

Maternal 1C

Tema: Descobrimo as cores.

Duração: Julho a Novembro

Professoras: Tatiane e Adenilda

Maternal 1D

Tema: Eu e minha família.

Duração: Julho a Novembro

Professoras: Bianca Piovesan e Ananda

Maternal 1E

Tema: A Fazendinha.

Duração: Julho a Novembro

Professoras: Josetania e Rebeca

Maternal 1F

Tema: Descobrimo as quatro estações do ano.

Duração: Julho a Novembro

Professoras: Flávia e Mariane

Maternal 1G

Tema: Construindo identidade.

Duração: Julho a Novembro

Professoras: Vitória Gabriele e Lucicleide

Maternal 1H

Tema: Uma viagem sensorial.

Duração: Julho a Novembro

Professoras: Sirlei e Paloma

Maternal 1I

Tema: Texturas e sensações.

Duração: Julho a Novembro

Professoras: Isabella Freitas e Iara





Projetos Salas do Maternal 2

Maternal 2A

Tema: Descobertas do fundo do mar

Duração: Julho a Novembro

Professoras: Isabela da Costa

Maternal 2B

Tema: Eu, os números e a as quantidades.

Duração: Julho a Novembro

Professoras: Lucimar

Maternal 2C

Tema: As aventuras do Sítio do Pica Pau Amarelo

Duração: Julho a Novembro

Professoras: Aline

Maternal 2D

Tema: Sons as Natureza

Duração: Julho a Novembro

Professoras: Cristiane Mozer

Maternal 2E

Tema: Identidade e Autonomia.

Duração: Julho a Novembro

Professoras: Andrea Tigre

Maternal 2F

Tema: Descobrimo o mundo das letrinhas.

Duração: Julho a Novembro

Professoras: Jessica Izabel

Maternal 2G

Tema: Identidade.

Duração: Julho a Novembro

Professoras: Joelma

Maternal 2H

Tema: Eu e o outro.

Duração: Julho a Novembro

Professoras: Roselete

Maternal 2I

Tema: Os livros e o prazer em ouvir histórias.

Duração: Julho a Novembro

Professoras: Luana Rodrigues





PIC•COLLAGE



PIC•COLLAGE



PIC•COLLAGE



PIC•COLLAGE



PIC•COLLAGE



PIC•COLLAGE

Projetos Salas do Jardim

Jardim 1A

Tema: Identidade de todos nós.

Duração: Julho a Novembro

Professora: Eliane Araujo

Jardim 1B

Tema: Quem sou eu?

Duração: Julho a Novembro

Professora: Joyce Cristina

Jardim 1C

Tema: Jogos e brincadeiras.

Duração: Julho a Novembro

Professora: Eliane Azedo

Jardim 1D

Tema: Eu e as minhas mãos.

Duração: Julho a Novembro

Professora: Adriana

Jardim 1E

Tema: Cores e formas.

Duração: Julho a Novembro

Professora: Evelyn

Jardim 1F

Tema: Aniversário do Sr. Alfabeto

Duração: Julho a Novembro

Professora: Paolla

Jardim 1G

Tema: Show da Luna – um universo de descobertas.

Duração: Julho a Novembro

Professora: Mayara Fernanda

Jardim 1H

Tema: Meu corpo para cuidar e ser feliz.

Duração: Julho a Novembro

Professora: Hellen

Jardim 1I

Tema: Vivências descobertas e experiências.

Duração: Julho a Novembro

Professora: Aialas





EVENTOS E CONFRATERNIZAÇÕES

Setembro Amarelo

No dia 06 de setembro, nós gestoras do Centro Educacional Antônio Mansur, promovemos uma ação em apoio à campanha “Setembro amarelo”, com as colaboradoras da unidade. Com apoio da equipe multidisciplinar, foi realizada uma roda de conversa que levou conscientização e informação às colaboradoras, fazendo-as refletirem sobre a importância de buscar ajuda para

lidar com conflitos emocionais. A equipe gestora, juntamente com a equipe multidisciplinar direcionou a conversa, abordando reflexões sobre saúde mental. De forma leve e descontraída, foi destacada a relevância da campanha “Setembro Amarelo”, principalmente em relação à saúde mental, que influencia diretamente no comportamento e nas ações das pessoas, em todos os ambientes em que há o convívio social. No dia, foi disponibilizado um painel das emoções, onde todos puderam registrar esse momento tão especial e importante. Falar sempre será a melhor opção. É através do diálogo aberto e do apoio mútuo que podemos construir uma sociedade mais saudável e compassiva, onde todos se sintam ouvidos, compreendidos e amparados em momentos difíceis. A ação realizada mostrou à comunidade escolar, que ninguém está sozinho, conscientizando todos sobre sua importância e valor e que em casos de necessidade, devem procurar ajuda, além de incentivar também que estejam atentas para os cuidados com o próximo.



Dia da árvore

No dia 21 de setembro, educadoras do Centro Educacional Antônio Mansur, promoveram uma série de atividades ao ar livre para todas as turminhas da unidade em Comemoração ao Dia da Árvore. Com uma programação recheada de atividades lúdicas e criativas, as colaboradoras da escola têm oferecido aprendizagens reais e significativas aos pequenos por meio de atividades e brincadeiras em contato com a natureza. As vivências e experiências proporcionadas às crianças durante as atividades pedagógicas em contato com a natureza favorecem o desenvolvimento integral e saudável dos alunos. Enquanto exploram os elementos que compõem a natureza, como a terra, a areia, as árvores, as pedras e os gravetos - as crianças mergulham em um mundo de descobertas fascinantes. É realmente um ambiente rico e diversificado, propício ao desenvolvimento integral. As experiências ao ar livre oferecem uma grande quantidade de estímulos que permitem às crianças explorar e conhecer o mundo ao seu redor de maneira única. Elas exercitam a criatividade ao criar histórias envolvendo elementos naturais, alimentam sua curiosidade ao fazer perguntas sobre o que veem e experimentam, e desenvolvem habilidades importantes, como atenção, percepção e pensamento crítico.





Valorização Profissional - Dia das Auxiliares de Classe e Secretárias

No dia 29 de setembro, o Centro Educacional Antônio Mansur proporcionou um momento de alegria e interatividade para todas as Auxiliares de Classe e para as Secretárias. Elas ajudam a cuidar, tranquilizar e realizar atividades pedagógicas. Oferecem conforto, atenção e carinho para as crianças do Centro Educacional Antônio Mansur. As Auxiliares de Classe, apoiam diretamente o trabalho dos professores e têm importância fundamental no dia a dia. Por essa

razão, receberam nesse dia as homenagens das gestoras, professoras e funcionários. Durante o almoço, elas receberam um mimo das professoras e gestoras para adoçarem o seu dia em agradecimento a valorização da sua profissão e dos sucessos obtidos com as crianças. Também contemplamos nesse dia, a valorização profissional das Secretárias, elas fazem parte da gestão administrativa da escola. Realizam registros, matrículas, despacham documentos, organizam os remanejamentos, colaboram com o planejamento escolar, auxiliando na formação de turmas, atendendo os pais. É o profissional que está ligado a toda funcionalidade da escola. Por isso, é extremamente importante no ambiente escolar. No dia da secretária escolar, queremos dar os parabéns a todas as profissionais que ajudam a fazer com que as escolas sejam ambientes de



Reunião de Pais e Abertura do Outubro Rosa

Periodicamente o Centro Educacional Antônio Mansur promove reuniões com os pais e responsáveis pelos alunos da unidade, a fim de tratar de assuntos relacionados à rotina escolar e ao desenvolvimento das turminhas. Por isso, no 30 de setembro, a escola recebeu os familiares e responsáveis pelas crianças para a realização de mais um produtivo encontro. A iniciativa aconteceu em sala de aula, onde as educadoras falaram sobre o desempenho das crianças durante o segundo trimestre de 2023. As reuniões fazem parte do calendário escolar e além de inteirar as famílias a respeito das normas e rotina da unidade, possibilitam que os pais e responsáveis se envolvam no processo de ensino e aprendizagem de seus filhos. É ainda, uma forma de criar um elo de confiança e respeito, fortalecendo os vínculos entre toda a comunidade escolar. Também nesse dia, o Centro Educacional Antonio Mansur, juntamente com a equipe de gestoras e com a equipe multidisciplinar, promoveu um momento de conscientização para todas os pais compartilhando informações sobre a campanha Outubro Rosa, a fim de contribuir para o diagnóstico precoce e a redução de casos e de mortalidade pela doença. Todos receberam singelas lembrancinhas para homenagear a luta contra o câncer de mama.





PIC•COLLAGE



PIC•COLLAGE



PIC•COLLAGE



PIC•COLLAGE

OUTUBRO DE 2023

PROJETOS DESENVOLVIDOS NO MÊS

Projetos Salas de Aulas - O trabalho por projetos na Educação Infantil tem o intuito de dar um sentido criativo à aprendizagem, por meio do despertar da curiosidade, evitando uma sequência de repetições de informação ou treino corriqueiro. Período de Julho a Novembro/23.

Projetos Salas Multisseriadas

Multisseriada A

Tema: Dançando e pintando a gente brinca, pintando e dançando a gente aprende.

Duração: Julho a Novembro

Professoras: Quézia e Michely

Multisseriada B

Tema: Descobrindo o mundo mágico dos 5 sentidos.

Duração: Julho a Novembro

Professoras: Irislene e Maria Conceição

Multisseriada C

Tema: Projeto das Cores.

Duração: Julho a Novembro

Professoras: Simone e Thais Dayana

Multisseriada D

Tema: Sentindo sensações pelos cinco sentidos.

Duração: Julho a Novembro

Professoras: Adriana e Tamires Assis

Multisseriada E

Tema: No universo das emoções e sentimentos.

Duração: Julho a Novembro

Professoras: Maria Gracileide e Luana

Multisseriada F

Tema: Encontro com as cores ao meu redor.

Duração: Julho a Novembro

Professoras: Gisely Foresto e Any Carolini

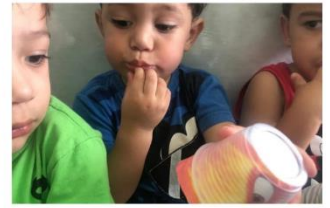

Projetos Salas do Maternal 1

Maternal 1A

Tema: Descobrimo as cores do meu mundo.

Duração: Julho a Novembro

Professoras: Thais de Jesus e Cibeli Campos

Maternal 1B

Tema: Identidade e autonomia

Duração: Julho a Novembro

Professoras: Daniela Maria e Rosimar

Maternal 1C

Tema: Descobrimo as cores.

Duração: Julho a Novembro

Professoras: Tatiane e Adenilda

Maternal 1D

Tema: Eu e minha família.

Duração: Julho a Novembro

Professoras: Bianca Piovesan e Ananda

Maternal 1E

Tema: A Fazendinha.

Duração: Julho a Novembro

Professoras: Josetania e Rebeca

Maternal 1F

Tema: Descobrimo as quatro estações do ano.

Duração: Julho a Novembro

Professoras: Flávia e Mariane

Maternal 1G

Tema: Construindo identidade.

Duração: Julho a Novembro

Professoras: Vitória Gabriele e Lucicleide

Maternal 1H

Tema: Uma viagem sensorial.

Duração: Julho a Novembro

Professoras: Sirlei e Ticiane

Maternal 1I

Tema: Texturas e sensações.

Duração: Julho a Novembro

Professoras: Isabella Freitas e Iara





Projetos Salas do Maternal 2

Maternal 2A

Tema: Descobertas do fundo do mar

Duração: Julho a Novembro

Professoras: Isabela da Costa

Maternal 2B

Tema: Eu, os números e a as quantidades.

Duração: Julho a Novembro

Professoras: Lucimar

Maternal 2C

Tema: As aventuras do Sítio do Pica Pau Amarelo

Duração: Julho a Novembro

Professoras: Aline

Maternal 2D

Tema: Sons as Natureza

Duração: Julho a Novembro

Professoras: Cristiane Mozer

Maternal 2E

Tema: Identidade e Autonomia.

Duração: Julho a Novembro

Professoras: Andrea Tigre

Maternal 2F

Tema: Descobrimo o mundo das letrinhas.

Duração: Julho a Novembro

Professoras: Jessica Izabel

Maternal 2G

Tema: Identidade.

Duração: Julho a Novembro

Professoras: Joelma

Maternal 2H

Tema: Eu e o outro.

Duração: Julho a Novembro

Professoras: Isabelle

Maternal 2I

Tema: Os livros e o prazer em ouvir histórias.

Duração: Julho a Novembro

Professoras: Luana Rodrigues

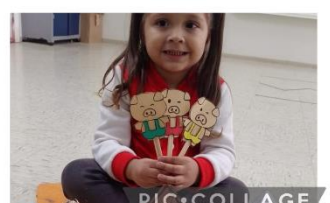
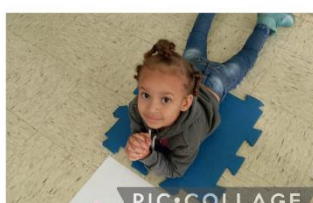





Projetos Salas do Jardim

Jardim 1A

Tema: Identidade de todos nós.

Duração: Julho a Novembro

Professora: Eliane Araujo

Jardim 1B

Tema: Quem sou eu?

Duração: Julho a Novembro

Professora: Joyce Cristina

Jardim 1C

Tema: Jogos e brincadeiras.

Duração: Julho a Novembro

Professora: Eliane Azedo

Jardim 1D

Tema: Eu e as minhas mãos.

Duração: Julho a Novembro

Professora: Adriana

Jardim 1E

Tema: Cores e formas.

Duração: Julho a Novembro

Professora: Evelyn

Jardim 1F

Tema: Aniversário do Sr. Alfabeto

Duração: Julho a Novembro

Professora: Paolla

Jardim 1G

Tema: Show da Luna – um universo de descobertas.

Duração: Julho a Novembro

Professora: Rafaela

Jardim 1H

Tema: Meu corpo para cuidar e ser feliz.

Duração: Julho a Novembro

Professora: Hellen

Jardim 1I

Tema: Vivências descobertas e experiências.

Duração: Julho a Novembro

Professora: Aialas



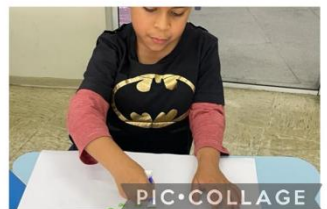

EVENTOS E CONFRATERNIZAÇÕES

Outubro Rosa – Almoço com as colaboradoras

No dia 06 de outubro, nós gestoras do Centro Educacional Antônio Mansur, promovemos uma Almoço em apoio à campanha “Outubro Rosa”, com as colaboradoras da unidade. Promovendo uma dinâmica que abordou o tema, disponibilizando folhetos informativos e orientações por meio de conversa. A Campanha Outubro Rosa foi criada em 1990 com o objetivo de conscientizar as mulheres sobre a prevenção e controle do câncer de mama. Sabemos que essa doença é a que causa mais mortes entre as mulheres, por isso é considerada um problema de saúde pública de grande relevância no Brasil. Promover esse encontro demonstra a nossa preocupação com as questões de saúde e bem-estar das nossas colaboradoras, valorizando a importância da prevenção do câncer de mama.



Semana da Criança

Entre os dias 09 e 11 de outubro, para comemorar a Semana e o Dia das Crianças, nada melhor do que incentivar a diversão por meio de jogos e atividades, pois as brincadeiras alimentam o espírito imaginativo e exploratório das crianças, sendo um movimento essencial para elas. A brincadeira faz parte do seu universo, é a forma com que elas descobrem e compreendem o mundo. A brincadeira faz parte do seu universo, é a forma com quem elas descobrem e compreendem o mundo que as cerca. Pensando em como levar mais diversão para o dia das

nossas crianças, o Centro Educacional Antonio Mansur proporcionou diversas atividades durante a semana para comemorarmos essa festa tão importante. Os alunos puderam se divertir com o Teatro (apresentado pelas Auxiliares), Dia do Cabelo Maluco e o tão sonhado Dia da Fantasia. Foram experiências gratificantes e repletas de alegria.

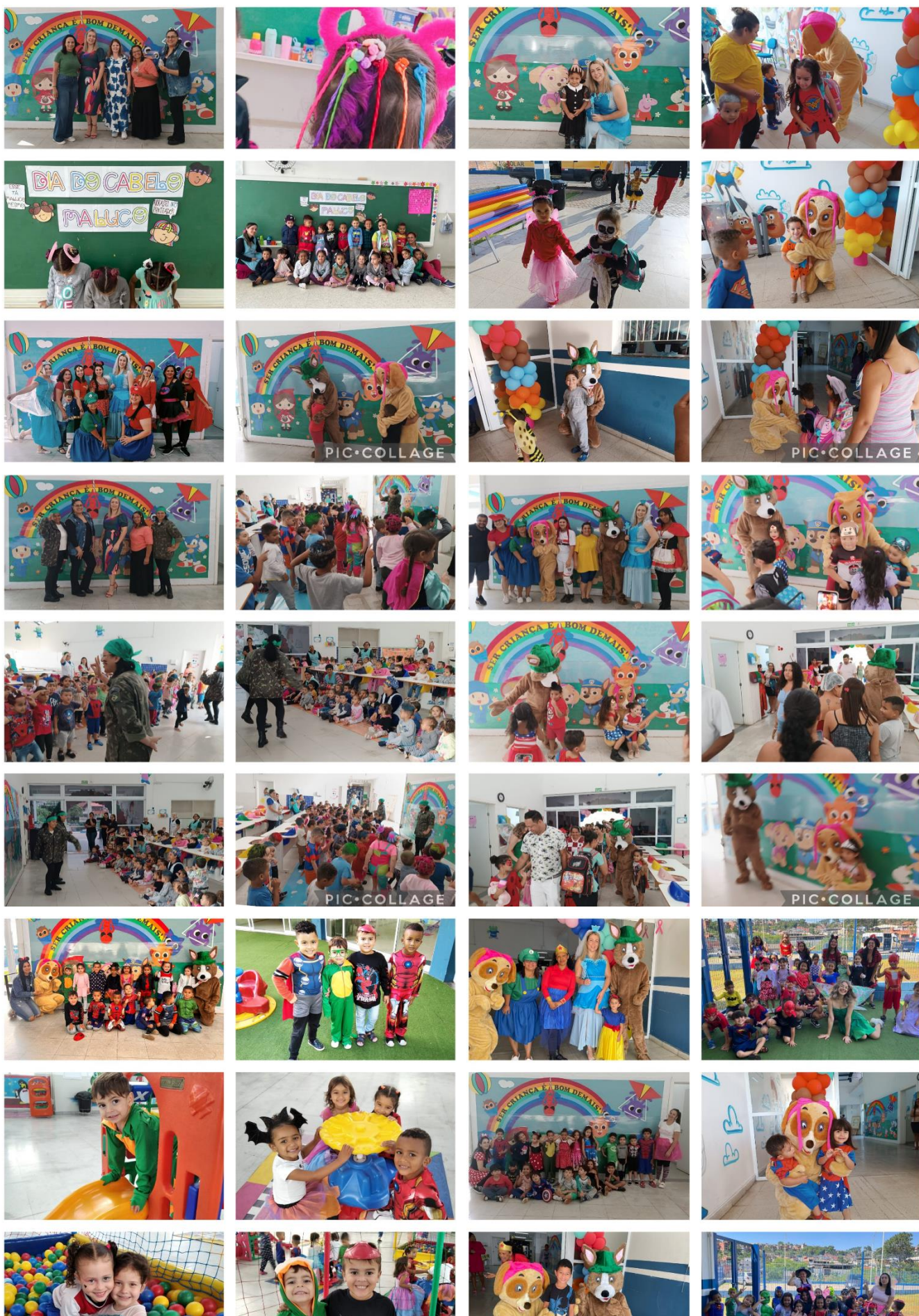

Dia da Valorização Profissional – Professores e Merendeiras

No dia 27 de outubro, o Centro Educacional Antônio Mansur proporcionou um momento de alegria e interatividade para todas as Professoras e para as Merendeiras. As professoras de Educação Infantil são essenciais para introduzir a criança no processo de educação. A função é muito importante na formação das pessoas, já que essa fase é a primeira etapa de convívio fora de casa, em um círculo social diferente da família. O aprendizado na educação infantil pode influenciar toda a vida da criança. Por essa razão, receberam nesse dia as homenagens das gestoras e das auxiliares. Durante o almoço, elas receberam um mimo das gestoras para adoçarem o seu dia em agradecimento a valorização da sua profissão e dos sucessos obtidos. Também contemplamos nesse dia, a valorização profissional das Merendeiras elas têm uma profissão de grande importância para a educação das crianças, elas trabalham para oferecer uma alimentação saudável e nutritiva para as crianças, embora possa parecer uma tarefa fácil, existem muitos detalhes que devem ser considerados para garantir que os alunos recebam alimentos saudáveis e nutritivos. O trabalho vai muito além de simplesmente preparar refeições. As crianças do Jardim fizeram uma linda apresentação para as Merendeiras, após a apresentação elas desfrutaram de um delicioso café da manhã preparado com muito amor e carinho. Parabéns a toda equipe pelo excelente trabalho desenvolvido.

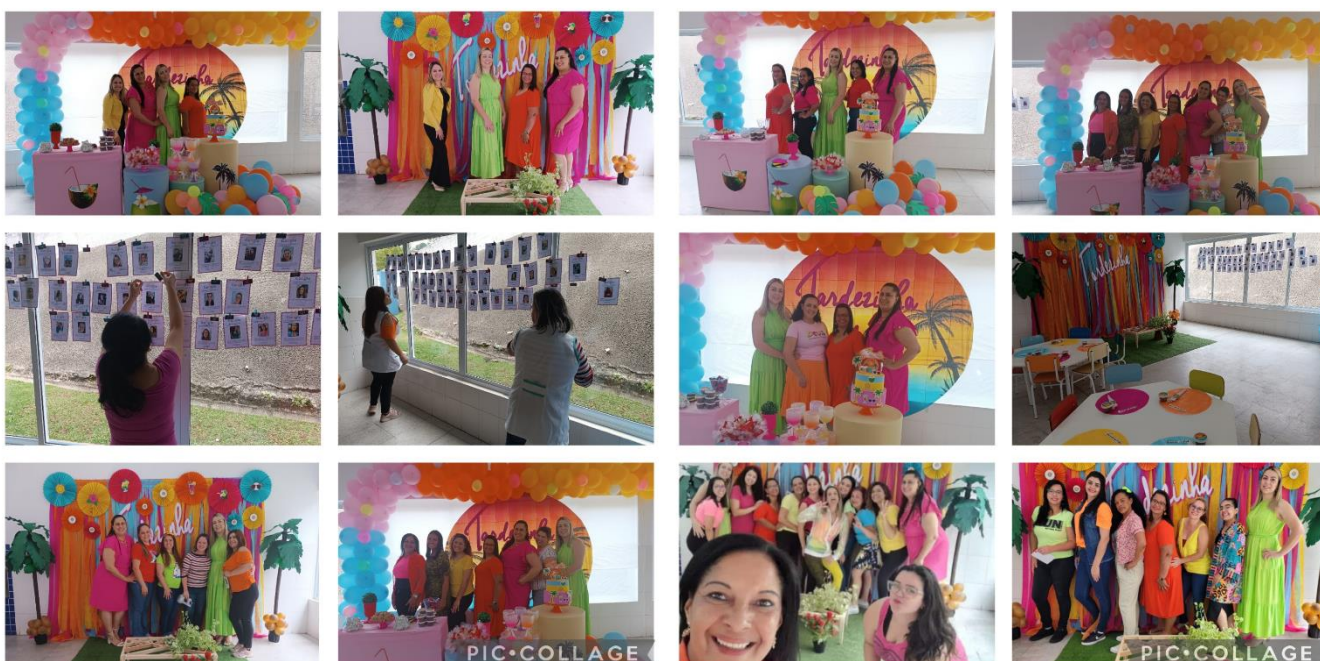



NOVEMBRO DE 2023

PROJETOS DESENVOLVIDOS NO MÊS

Projetos Salas Multisseriadas

Multisseriada A

Tema: Dançando e pintando a gente brinca, pintando e dançando a gente aprende.

Duração: Julho a Novembro

Professoras: Quézia e Michely

Multisseriada B

Tema: Descobrimo o mundo mágico dos 5 sentidos.

Duração: Julho a Novembro

Professoras: Irislone e Maria Conceição

Multisseriada C

Tema: Projeto das Cores.

Duração: Julho a Novembro

Professoras: Simone e Thais Dayana

Multisseriada D

Tema: Sentindo sensações pelos cinco sentidos.

Duração: Julho a Novembro

Professoras: Adriana e Tamires Assis

Multisseriada E

Tema: No universo das emoções e sentimentos.

Duração: Julho a Novembro

Professoras: Maria Gracileide e Luana

Multisseriada F

Tema: Encontro com as cores ao meu redor.

Duração: Julho a Novembro

Professoras: Gisely Foresto e Any Carolini





Projetos Salas do Maternal 1

Maternal 1A

Tema: Descobrimo as cores do meu mundo.

Duração: Julho a Novembro

Professoras: Thais de Jesus e Cibeli Campos

Maternal 1B

Tema: Identidade e autonomia
Duração: Julho a Novembro
Professoras: Daniela Maria e Rosimar

Maternal 1C

Tema: Descobrimo as cores.
Duração: Julho a Novembro
Professoras: Tatiane e Adenilda

Maternal 1D

Tema: Eu e minha família.
Duração: Julho a Novembro
Professoras: Bianca Piovesan e Ananda

Maternal 1E

Tema: A Fazendinha.
Duração: Julho a Novembro
Professoras: Josetania e Rebeca

Maternal 1F

Tema: Descobrimo as quatro estações do ano.
Duração: Julho a Novembro
Professoras: Flávia e Mariane

Maternal 1G

Tema: Construindo identidade.
Duração: Julho a Novembro
Professoras: Vitória Gabriele e Lucicleide

Maternal 1H

Tema: Uma viagem sensorial.
Duração: Julho a Novembro
Professoras: Sirlei e Ticiane

Maternal 1I

Tema: Texturas e sensações.
Duração: Julho a Novembro
Professoras: Isabella Freitas e Iara



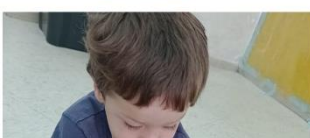



Projetos Salas do Maternal 2

Maternal 2A

Tema: Descobertas do fundo do mar

Duração: Julho a Novembro

Professoras: Isabela da Costa

Maternal 2B

Tema: Eu, os números e a as quantidades.

Duração: Julho a Novembro

Professoras: Lucimar

Maternal 2C

Tema: As aventuras do Sítio do Pica Pau Amarelo

Duração: Julho a Novembro

Professoras: Aline

Maternal 2D

Tema: Sons as Natureza

Duração: Julho a Novembro

Professoras: Cristiane Mozer

Maternal 2E

Tema: Identidade e Autonomia.

Duração: Julho a Novembro

Professoras: Andrea Tigre

Maternal 2F

Tema: Descobrimo o mundo das letrinhas.

Duração: Julho a Novembro

Professoras: Jessica Izabel

Maternal 2G

Tema: Identidade.

Duração: Julho a Novembro

Professoras: Joelma

Maternal 2H

Tema: Eu e o outro.

Duração: Julho a Novembro

Professoras: Isabelle

Maternal 2I

Tema: Os livros e o prazer em ouvir histórias.

Duração: Julho a Novembro

Professoras: Luana Rodrigues





Projetos Salas do Jardim

Jardim 1A

Tema: Identidade de todos nós.

Duração: Julho a Novembro

Professora: Eliane Araujo

Jardim 1B

Tema: Quem sou eu?

Duração: Julho a Novembro

Professora: Joyce Cristina

Jardim 1C

Tema: Jogos e brincadeiras.

Duração: Julho a Novembro

Professora: Eliane Azedo

Jardim 1D

Tema: Eu e as minhas mãos.

Duração: Julho a Novembro

Professora: Adriana

Jardim 1E

Tema: Cores e formas.

Duração: Julho a Novembro

Professora: Evelyn

Jardim 1F

Tema: Aniversário do Sr. Alfabeto

Duração: Julho a Novembro

Professora: Paolla

Jardim 1G

Tema: Show da Luna – um universo de descobertas.

Duração: Julho a Novembro

Professora: Rafaela

Jardim 1H

Tema: Meu corpo para cuidar e ser feliz.

Duração: Julho a Novembro

Professora: Hellen

Jardim 1I

Tema: Vivências descobertas e experiências.

Duração: Julho a Novembro

Professora: Aialas

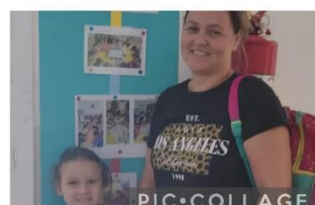

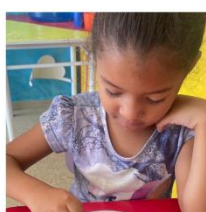
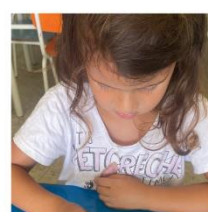



EVENTOS E CONFRATERNIZAÇÕES

Dia da Consciência Negra

Em comemoração ao “Dia Nacional da Consciência Negra”, celebrado oficialmente no dia 20 de novembro, os alunos do Centro Educacional Antônio Mansur participaram de uma série de atividades lúdicas, que estimularam a reflexão sobre a importância do povo e da cultura africana no Brasil. Na ocasião, foram realizadas ações para valorizar as características afrodescendentes e reconhecer a relevância da cultura africana para o Brasil. Através de atividades artísticas, os alunos tiveram a oportunidade de conhecer um pouco sobre a riqueza da arte, música e dança afro-brasileira. Utilizando recursos lúdicos, as educadoras da unidade fizeram a leitura do livro infantil “Menina Bonita do Laço de Fita”, de Ana Maria Machado para os pequenos. Com aventais personalizados, as auxiliares de classe realizaram uma divertida apresentação, abordando o tema de forma adequada à faixa etária das crianças. Essa

abordagem permitiu que as crianças absorvessem de maneira envolvente um tema tão importante.



Dia da Valorização Profissional – Dia das Diretoras

No dia 24 de novembro, o Centro Educacional Antônio Mansur proporcionou um momento muito especial para as Diretoras Danielle Geraldo e Renata Castro. Iniciaram o dia com uma linda recepção das professoras e durante o almoço, elas receberam um mimo das professoras e auxiliares em agradecimento a valorização da sua profissão e dos sucessos obtidos. A direção de uma escola é essencial para garantir a qualidade de ensino nas escolas. Todo dia elas enfrentam inúmeros desafios que, quando vencidos, permitem que alunos de diversas idades se interagem. É por esse trabalho árduo que uma comemoração adequada se torna indispensável. Afinal, valorizar a função não é apenas uma forma de agradecimento, mas também de incentivo para que a direção escolar continue a fazer um bom trabalho.



Novembro Azul

Inicia-se o mês de novembro, com mais um movimento que objetiva alertar a população sobre o câncer. Novembro é o mês mundial de combate ao câncer de próstata e tem por objetivo alertar a todos sobre a importância de conhecer essa doença e da realização de um diagnóstico precoce sobre ela. Essa campanha visa também quebrar tabus, uma vez que o câncer de próstata é sempre tratado com muito preconceito pelos homens. O Centro Educacional Antonio Mansur realizou ações com o objetivo de alertar sobre a doença e, assim conscientizar os pais sobre a importância dessa data.



2.2. Aulas diferenciadas no período – Fotos por amostragem

As atividades de educação física diferenciada proporcionam uma experiência diferente para as crianças, os contatos com outras modalidades favorecem seu desenvolvimento. O ballet é uma das diversas maneiras de se trabalhar a dança na escola, sendo uma forma de interação e expressão tanto individual quanto coletiva que propicia o autoconhecimento, o conhecimento do outro, bem como a expressão e a comunicação, através de diálogos verbais e corporais. Assim como a prática do Judô a qual tem a influência sobre os aspectos motores, cognitivos e afetivos da criança, ajudando a desenvolver: coordenação motora, lateralidade, equilíbrio, orientação espaço temporal, concentração, respeito, disciplina, paciência e amizade.





Junho 2023 **Julho 2023**



Agosto 2023 **Setembro 2023**



Outubro 2023



Novembro 2023



3

FREQUÊNCIA DOS FUNCIONÁRIOS

3.1. Quadro 3. Quantidades de faltas que apresentaram no semestre.

3.2. Gráfico 3 . Quantidades de faltas que apresentaram no semestre.

3 Frequência dos funcionários

3.1. Quadro 3. Quantidades de faltas que apresentaram no semestre.

dez/22	44
jan/23	33
fev/23	43
mar/23	36
abr/23	48
mai/23	47
Junho/23	38
Julho/23	44
Agosto/23	60
Set/23	47
Out/23	48
Nov/23	37

3.2. Gráfico 3. Quantidades de faltas que apresentaram no semestre.

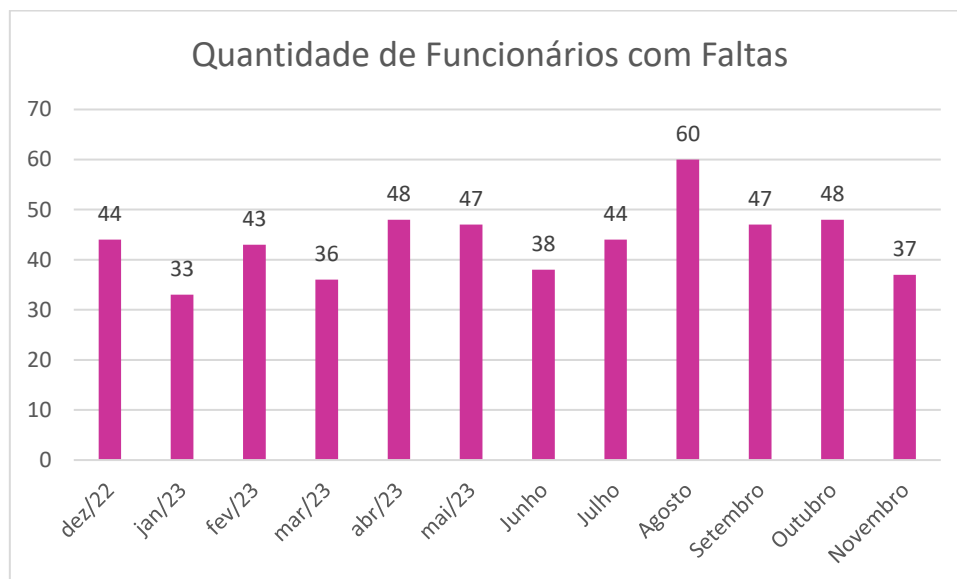

4

FORMAÇÃO E CONDIÇÕES DE TRABALHO DOS FUNCIONÁRIOS

- 4.1. Quadro 4 – Quantidades de funcionários no período
- 4.2. Gráfico 4 - Quantidades de funcionários no período
- 4.3. Quadro 5 - Admissões e demissões realizadas no período
- 4.4. Gráfico 5 – Admissões e demissões realizadas no período
- 4.5. Pesquisa de Satisfação dos funcionários
- 4.6 Gráfico 6 – Pesquisa de satisfação dos funcionários
- 4.7. Dos Cursos de capacitação e formação ou Assessoria Pedagógica

4 Formação e Condições de Trabalho

4.1. Quadro 4 – Quantidades de funcionários no período

Qtde de funcionários	
dez/22	159
jan/23	153
fev/23	159
mar/23	156
abr/23	159
mai/23	157
Jun/23	164
Jul/23	163
Ago/23	159
Set/23	155
Out/23	159
Nov/23	152

4.2. Gráfico 4 – Quantidades de funcionários no período

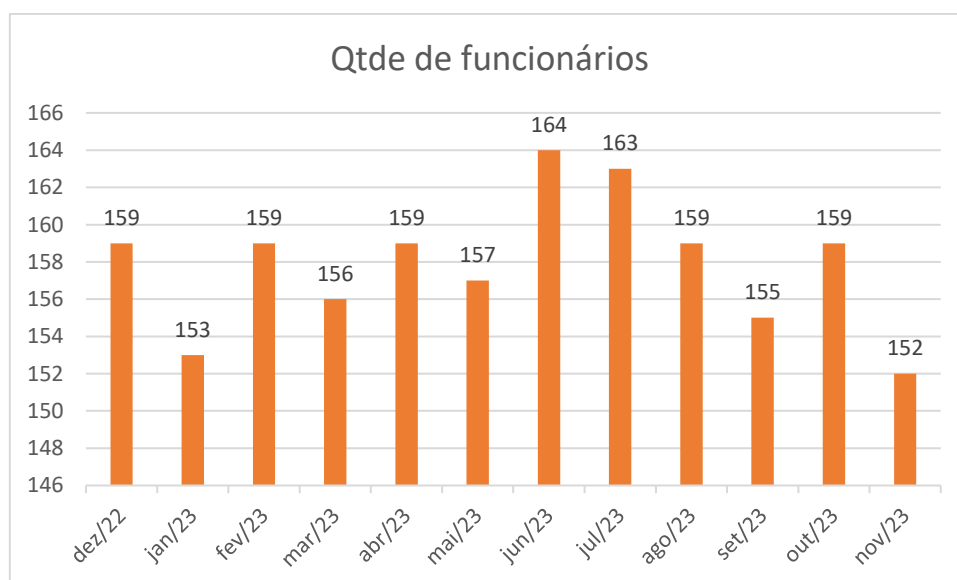

4.3. Quadro 5 – Admissões e demissões realizadas no período

	Admissão	Demissão
dez/22	4	10
jan/23	4	6
fev/23	13	11
mar/23	16	14
abr/23	19	12
mai/23	4	6
Jun/23	9	2
Jul/23	6	7
Ago/23	9	9
Set/23	5	14
Out/23	8	8
Nov/23	5	7

4.4. Gráfico 5 – Admissões e demissões realizadas no período

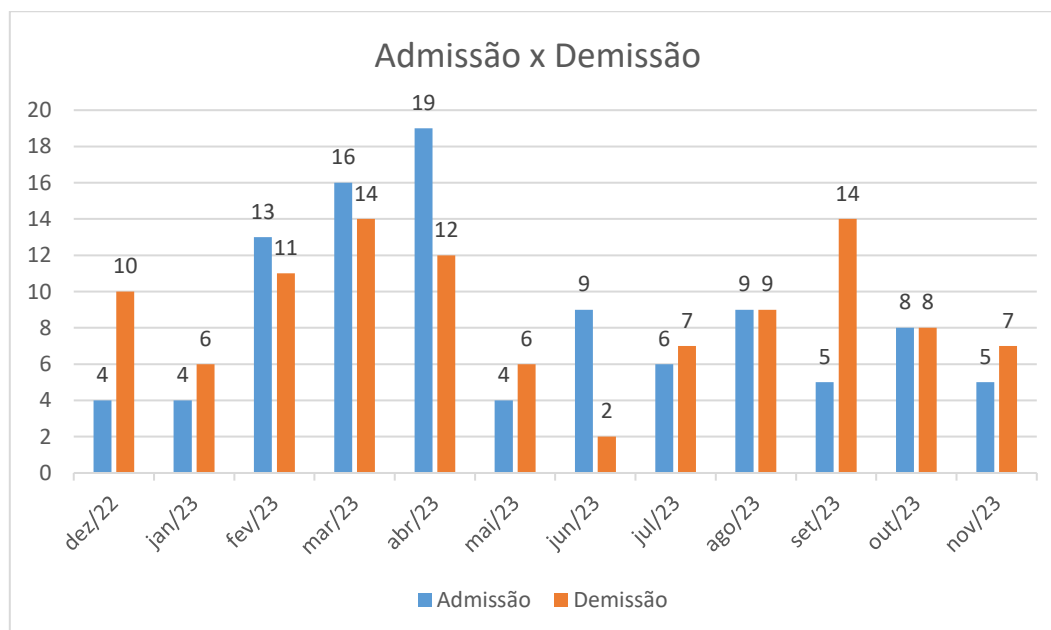

4.7. Dos Cursos de capacitação e formação ou Assessoria Pedagógica

CE Antônio Mansur		
Mês	Professoras - Assessoria Pedagógica	Auxiliar de Classe - Capacitação
Dezembro/22	1) Brincar é coisa simples, brincar é coisa séria - Gilvane Monteiro da Silva.	Desenvolvimento infantil por fases - Claudia Mara Eugenio de Oliveira
		Cuidando da saúde emocional - Claudia Mara Eugenio de Oliveira
Janeiro/23	1) Projeto na Educação Infantil/ Monica de Paiva Reyes Munuera	A Importância do Lúdico na Educação Infantil - Patricia Durães
		A Importância do Incentivo nos Espaços livres da escola - Patricia Durães
Fevereiro/23	1) Movimento acolhida - Daiana Aparecida Reis de Melo Real	Equipe entrelaçada: escola coesa, alunos potentes/ Gilvane Monteiro da Silva
		Acolher, brincar e cantar/ Gilvane Monteiro da Silva
Março /23	1) Lei Luca - Primeiro Socorros/ Ewerton Cicero Pereira de Azevedo	Lei Luca / Ewerton Cicero Pereira de Azevedo
		Primeiro Socorros/ Ewerton Cicero Pereira de Azevedo
Abril/23	1) Gestão Humanizadora / Neusa de Fátima Cesar Lopes	A importância de estimular os elementos psicomotores/ Hierarquia dos elementos psicomotores - Daiana Aparecida Reis de Melo Real.
		Atividades práticas para estímulos psicomotores - Daiana Aparecida Reis de Melo Real.
Maio/23	1) Brinquedos Recicláveis - Vanda Aparecida Martins Duca	Mini Histórias - O que é isso - Neusa de Fátima Cesar Lopes
		Mini Histórias - Como inspirar crianças e educadores - Neusa de Fátima Cesar Lopes

Junho/23	1) Família e Escola, Um encontro Necessário- Neuza de Fatima Cesar Lopes.	Brincando na Prática – Parte 1 – Dayana Melo
		Brincando na Prática – Parte 2 – Dayana Melo
Julho/23	1) Autorreflexão - O educador com a criança, com a equipe e com a família - Daiana Aparecida Reis de Melo Real	Autorreflexão - O educador com a criança, com a equipe e com a família – Parte 1/ Gilvane Monteiro da Silva
		Autorreflexão - O educador com a criança, com a equipe e com a família – Parte 2/ Gilvane Monteiro da Silva
Agosto/23	1) Os pilares da educação emocional na prática dentro da unidade escolar/ Shirlei Isabel da Silva	A importância do trabalho com os elementos da natureza na educação infantil – Parte 1 - Neuza
		A importância do trabalho com os elementos da natureza na educação infantil – Parte 2 - Neuza
Setembro/23	1) Brincar – A potência da infância/ Daiana Aparecida Reis de Melo Real	Interação nos espaços pedagógicos – Parte 1 / Claudia Mara Eugenio
		Interação nos espaços pedagógicos – Parte 2/ Claudia Mara Eugenio
Outubro /23	1) Tipos de comportamento Infantil / Daniela Aparecida de Almeida Camargo	Ética na Educação: A conexão necessária - Parte 1 - Formadora Patricia Durães da Silva
		Ética na Educação: A conexão necessária - Parte 2 - Formadora Patricia Durães da Silva
Novembro/23	1) Tema: Intuito de brincar: "Que luxo de lixo!" - Daiana Aparecida Reis de Melo	Tipos de comportamento infantil - Daniela Aparecida de Almeida Camargo
		Birras, Castigo, Mordidas e Mentiras - Daniela Aparecida de Almeida Camargo

CE Antônio Mansur		
Mês	Professoras - Assessoria Pedagógica	Auxiliar de Classe - Capacitação
Dezembro/22	Neuroplasticidade e limitadores de mudança	Arte de contar histórias com bonecos e fantoches
		Autoavaliação e planejamento
Janeiro/23	Contextos investigativos e o brincar livre. A sua relação com os eixos da BNCC e o processo do planejamento à observação e o registro.	Acolhimento na Educação Infantil
		A importância da adaptação na Educação Infantil
Fevereiro/23	A rotina na Educação Infantil	Teatro e sua contribuição para educação
		Jogos e brincadeiras lúdicas
Março /23	Cantinhos de sala: Atividade e Layout interativo	Musicalização na Primeira Infância I
		Musicalização na Primeira Infância II
Abril/23	Desafios investigativos sobre a natureza	Práticas Pedagógicas – Oficina das Emoções / Parte 1
		Práticas Pedagógicas – Oficina das Emoções / Parte 2
Maio/23	Oralidade e o desenvolvimento infantil	Desafios investigativos sobre a natureza - Parte 1
		Desafios investigativos sobre a natureza - Parte 2
Junho/23	Família e Escola, Um encontro Necessário.	Brincando na Prática – Parte 1
		Brincando na Prática – Parte 2

Julho/23	Autorreflexão - O educador com a criança, com a equipe e com a família.	Autorreflexão - O educador com a criança, com a equipe e com a família – Parte 1
		Autorreflexão - O educador com a criança, com a equipe e com a família – Parte 2
Agosto/23	Os pilares da educação emocional na prática dentro da unidade escolar.	A importância do trabalho com os elementos da natureza na educação infantil – Parte 1
		A importância do trabalho com os elementos da natureza na educação infantil – Parte 2
Setembro/23	Brincar – A potência da infância.	Interação nos espaços pedagógicos – Parte 1
		Interação nos espaços pedagógicos – Parte 2
Outubro /23	Tipos de comportamento Infantil.	Ética na Educação: A conexão necessária - Parte 1
		Ética na Educação: A conexão necessária – Parte 2
Novembro/23	Tema: Intuito de brincar: "Que luxo de lixo!"	Tipos de comportamento infantil.
		Birras, Castigo, Mordidas e Mentiras.

5

Atividades da Equipe Multidisciplinar

5.1. Atividades da equipe multidisciplinar e apoio

5.1.1. Fisioterapeuta

5.1.2. Ludopedagoga

5.1.3. Nutricionista

5.1.4. Psicopedagoga

5.1.5. Psicomotricista

5.1.6. Musicista

5.1.7. Dentista

5.1.8. Profissional de Ballet

5.1.9. Profissional de Judô

5.1.10. Profissional de Artes

5.1.11. Profissional de Educação Física

5.1. Atividades da equipe multidisciplinar

Segue uma atividade destaque de cada mês da Equipe Multidisciplinar e Equipe de Apoio.

5.1.1. Fisioterapeuta

	ATIVIDADE DESTAQUE DO MÊS
dez/22	Realizei uma atividade sensorial com os alunos matriculados no berçário. Na atividade, forneci uma caixa tátil com recursos de diferentes texturas para eles conhecerem! Nesta fase eles já tem curiosidade e coragem para colocar a mão dentro da caixa e buscar o desconhecido. A atividade sensorial é importante para estimular os sentidos, a coordenação motora e estimular movimentos para realizar tarefas que serão importantes no futuro.
jan/23	Construção da grade horária e Rotina de espaços pedagógicos
fev/23	Formação com orientações sobre a rotina - A equipe multidisciplinar realizou uma formação para as colaboradoras do centro educacional com orientações sobre a rotina no ambiente escolar. Com isso conseguimos passar algumas informações importantes para evitar acidentes e melhor acolher as crianças matriculadas no centro educacional.
mar/23	A fim de perceber se os espaços pedagógicos estão funcionando conforme a rotina planejada e com interação entre os adultos e as crianças, participei em alguns momentos das atividades nos espaços pedagógicos, para dessa forma incentivá-las a usá-los da melhor forma para que as crianças aproveitem todas as possibilidades dentro do espaço e possam desenvolver diferentes habilidades.
abr/23	Ação da Saúde - A equipe multidisciplinar em parceria com as professoras, gestão e supervisão, realizamos uma ação de conscientização de saúde, pois este mês é comemorado o dia mundial da saúde. Desta forma, conseguimos levar informações para as famílias e despertar o interesse em cuidar da saúde geral.
mai/23	A equipe multidisciplinar em parceria com a gestão e supervisão, realizamos a integração para alinhar as rotinas e práticas do centro educacional com as novas funcionárias. Desta forma, cada um de nós passou informações importantes sobre as nossas áreas de atuação.
Jun/23	Estive em sala de aula para observar os alunos encaminhados e atendidos para entender as particularidades e de que forma posso ajudar a equipe. Orientei as professoras e sugeri atividades que podem ajudar os alunos a se desenvolver. Também na sala, realizei uma atividade sensorial, fornecendo materiais com diferentes texturas.

Jul/23	Nas últimas participações durante a rotina de espaços pedagógicos na escola, percebi algumas coisas que precisavam de alteração que a rotina funcionasse melhor, por isso, precisei fazer algumas alterações e refazer a grade geral e grade por fases do centro educacional.
Ago/23	Para comemorar o dia da infância elaboramos uma ação para estimular a coordenação motora e interação com as crianças. Nesta ação, a equipe multidisciplinar se caracterizou de animais e fizemos brincadeiras pedagógicas com todas as crianças de todas as fases.
Set/23	Realizamos no Centro Educacional um dinâmica com todos os funcionários, a fim de conscientizá-los sobre o setembro Amarelo, que é o mês de Prevenção ao Suicídio. Na dinâmica, ressaltamos a importância de cuidar da saúde mental, já que isso interfere diretamente em vários campos da vida social de cada um. Tivemos um momento para que elas parassem e refletissem sobre tudo o que os aflige.
Out/23	Vídeo para ação sobre prevenção da obesidade - Este mês é comemorado também o dia de prevenção a obesidade, por isso realizamos uma ação com os alunos do jardim. Além disso, disponibilizamos para todos os pais via WhatsApp, um vídeo com dicas para prevenir a obesidade em toda a família.
Nov/23	No mês de novembro comemoramos o novembro azul, mês de conscientização contra o câncer de próstata. Realizamos no Centro Educacional um dinâmica com os pais de todos os alunos durante horários de entrada e saída, para conscientizar a todos sobre a prevenção, tratamento e a importância do autocuidado.

5.1.2. Ludopedagoga

ATIVIDADE DESTAQUE DO MÊS	
dez/22	Pirâmide das cores: Objetivos de aprendizagem: EI02TS02. Através dessa atividade as crianças irão desenvolver a atenção, a percepção, o equilíbrio, a coordenação motora, aprender as cores, a interação e socialização.
jan/23	Estátua diferente: Objetivos de aprendizagem: EI02CG03, EI03CG03. Através dessa atividade trabalharei a atenção auditiva, o movimento, o controle corporal, a coordenação motora ampla, a lateralidade, a concentração, o cognitivo, o ritmo, a interação e o equilíbrio.
fev/23	Qual foi a palavra: Objetivos de aprendizagem: EI03TS01, EI03CG03. Através dessa atividade as crianças vão desenvolver a concentração, a atenção, o ritmo, a coordenação motora ampla, a percepção, a socialização e o controle inibitório (parar o que está fazendo para prestar atenção em outros movimentos).
mar/23	Amarelinha: Objetivos de aprendizagem: EI03E003, EI03CG02. Através dessa atividade as crianças aprenderam a trabalhar em grupo, aprenderam regras de convivência, como esperar a vez, ganhar e perder, desenvolveram habilidades corporais, a coordenação motora, o equilíbrio, a força e aprenderam a sequência numérica.

abr/23	Peteca: Objetivos de aprendizagem: EI02CG02, EI02CG03. Através dessa atividade as crianças vão desenvolver a coordenação motora, a lateralidade, a noção de espaço, a interação, socialização e vão aprender as cores.
mai/23	Pega pecinha: Objetivos de aprendizagem: EI03CG02. Através dessa atividade irei trabalhar o desenvolvimento da atenção e concentração, aprender a perder, desenvolver a coordenação motora grossa, vivenciar a interação com o grupo e aprender as cores e formas geométricas.
Jun/23	Pescaria do alfabeto: Objetivos de aprendizagem: EI02CG03, EI03CG02. Através dessa atividade as crianças vão desenvolver a atenção, a concentração, o visomotor (capacidade de controlar o movimento da mão guiado pela visão), aprender as cores e o alfabeto.
Jul/23	Amarelinha: Objetivos de aprendizagem: EI03CG02, EI03E003. Através dessa atividade as crianças aprenderam trabalhar em grupo, aprenderam as regras de convivência, como esperar a vez, ganhar e perder, desenvolveram habilidades corporais, coordenação motora, o equilíbrio, a força e aprenderam a sequência numérica.
Ago/23	Nosso corpo: Objetivos de aprendizagem: EI02CG05, EI02E005. Ao realizar essa atividade as crianças irão conhecer e identificar o corpo humano, nomear as partes do corpo, desenvolver a observação, criatividade e linguagem oral, desenvolver a coordenação motora ampla, despertar a consciência do seu próprio corpo e de suas partes, vão estimular o respeito a si mesmo, suas capacidades e limitações, vão desenvolver a percepção através dos cinco sentidos e reconhecer os órgãos dos sentidos.
Set/23	Atenção ao sinal: Objetivos de aprendizagem: EI02CG03, EI03CG03. Através dessa atividade irei trabalhar as cores, os sinais de trânsito, reconhecer que o verde é para seguir, o amarelo é para ficar atento, desenvolver o freio inibitório (parar o que está fazendo e realizar outra ação) e que o vermelho é para parar, vamos trabalhar também o desenvolvimento da coordenação motora grossa e fina e lateralidade.
Out/23	Jogo de botão: Objetivos de aprendizagem: EI03CG05. Através dessa atividade as crianças vão desenvolver o raciocínio, noção espacial, controle de força e direção, coordenação motora, aprender a respeitar regras; lidar com o ganhar e o perder, se comunicar, interação, socialização, esperar a vez, contagem dos pontos, fazer gol, resgatar as brincadeiras antigas e ter conhecimento sobre a obra "Futebol de botão" de Ivan Cruz.
Nov/23	O peixe: Objetivos de aprendizagem: EI02CG03. Através dessa atividade desenvolverei a oralidade, criatividade, imaginação, socialização, integração, a percepção visual e auditiva, o desenvolvimento da atenção, a memória, a estimulação da motricidade ampla e o movimento humano e suas linguagens.

5.1.3. Nutricionista

ATIVIDADE DESTAQUE DO MÊS	
dez/22	Realizei atendimentos com os pais e alunos para atender da melhor forma crianças com deficiências motoras ou alimentares e promover momentos de bem-estar e qualidade.
jan/23	Elaborei o folder do mês com dicas de alimentação para volta às aulas, de forma que facilite a adaptação das crianças na escola.

fev/23	Participei reunião com a supervisão e equipe multi para organizar as ações e formações.
mar/23	No mês de março realizei as visitas técnicas, acompanhando a qualidade higiênico-sanitária, avaliei a organização e higienização das cozinhas, geladeiras/freezers, equipamentos e utensílios, além de coordenar as merendeiras a realizarem as atividades de acordo com as exigências sanitárias.
abr/23	Realizei treinamento e orientações sobre a qualidade higiênico-sanitária e medidas de segurança da cozinha com a equipe de merenda.
mai/23	Elaborei o folder do mês com dicas de alimentação e nutrição.
Jun/23	Elaborei o cardápio mensal valorizando a qualidade nutricional dos alimentos, para promover bem-estar, saúde, disposição e qualidade de vida das crianças e funcionários através de alimentos saudáveis, ricos em vitaminas e minerais e de acordo as recomendações do PNAE (Programa Nacional de Alimentação Escolar).
Jul/23	Participei da formação com as professoras e assistentes com atividades e perguntas referente a rotina escolar, assim, de forma lúdica, foi possível ensinar e explicar as técnicas e atitudes corretas referente a alimentação escolar.
Ago/23	Participei da ação do dia da infância com o tema “Fazendinha”. Apresentamos os animais com a música de cada um, brincamos de “Seu mestre mandou” com comandos como “pular em um pé só”, “rodar”, entre outros e dançamos a música “Dança dos animais”.
Set/23	No mês de setembro realizei as visitas técnicas, acompanhando a qualidade higiênico-sanitária, avaliei a organização e higienização das cozinhas, geladeiras/freezers, equipamentos e utensílios, além de coordenar as merendeiras a realizarem as atividades de acordo com as exigências sanitárias. Acompanhei as atividades de pré-preparo, preparo e distribuição das refeições e o controle de sobras, resto-ingesta e desperdício.
Out/23	Participei da ação de conscientização da prevenção ao câncer de mama na reunião de pais. Em um stand eu conversava com os responsáveis presentes dando orientações de alimentação que auxiliam na prevenção e tratamento do câncer.
Nov/23	Elaborei o folder do mês com dicas de alimentação e orientações sobre a prevenção do câncer de próstata.

5.1.4. Psicopedagoga

ATIVIDADE DESTAQUE DO MÊS	
dez/22	Ocorreram ações importantes e a Equipe Multidisciplinar interagiu com as crianças e docentes da unidade escolar. Ações como: Banho de Mangueira, data importante que fará parte do cronograma e por proporcionar momentos de diversão e alegria das crianças, onde sensibilizar e dialogar seja a melhor estratégia para a rotina de quem atua na creche.

jan/23	<p>O tema: Primeira Infância foi correspondente ao período que vai desde bebê até 6 anos de idade da criança. É etapa fundamental para o desenvolvimento de qualquer pessoa e as experiências desse período são levadas para o resto da vida. Na integração a Psicopedagoga mencionou a importância do cuidar: para isso a Equipe Multidisciplinar, elabora projetos de ações a pais, familiares, cuidadores e educadores, como também propostas voltadas as dúvidas de todos os colaboradores da unidade.</p>
fev/23	<p>Destaque no período de adaptação, porque este momento é delicado e exige a participação de todos da comunidade escolar: pais, professores e demais profissionais da Equipe Multidisciplinar.</p>
mar/23	<p>atendimentos as famílias dos alunos, conforme a seguir: Manuela Vigiato Biscalchim, Maternal 1G, Clara Alves da Costa Sousa, Jardim I, Arthur Duarte Santiago, Jardim I, Heloisa Miciano, Jardim I, Thayler Kalled Melo de Oliveira.</p>
abr/23	<p>Neste mês, ocorreu o dia da saúde, ação que serviu de fortalecimento e promoção junto à comunidade escolar sobre o combate ao sedentarismo e qualidade de vida. Sabemos que na Educação Infantil acontece as primeiras relações sociais das crianças, onde é necessário proporcionar um clima de afetividade e confiança mútua entre pais e equipe escolar.</p>
mai/23	<p>No mês de maio ocorreu a Integração, Missão, Visão e Valores, temas importantes, como: adaptação e acolhimento; encaminhamento e atendimento das famílias com crianças com laudos médicos pela Equipe Multidisciplinar e reflexões a respeito do trabalho Docente/Auxiliar de sala. A Integração coloca em cena diversos desafios, em primeiro momento será certamente a adaptação e acolhimento, porque as professoras anseiam em ver seus alunos adaptados a rotina da escola e sabemos que acolher as crianças neste momento faz toda a diferença.</p>
Jun/23	<p>Ocorreram ações importantes de planejamento com a Equipe Multidisciplinar na unidade escolar. Ações como: Planejamento das ações do segundo semestre de 2023, datas importantes que farão parte do cronograma e por proporcionar momentos de reflexão e interação das equipes, onde sensibilizar e dialogar seja a melhor estratégia para a rotina de quem atua na creche.</p>
Jul/23	<p>No mês de julho ocorreram atividades lúdicas e gamificação, temas importantes, como: Game Indoor: aprendizagem significativa e resiliência, encaminhamento e atendimento das famílias com crianças em investigação e, observação em sala de aula solicitações realizadas pelas professoras regentes para melhor atender os alunos com dificuldades socialização.</p>

Ago/23	No mês de agosto ocorreu o retorno das atividades após as Férias de julho, temas importantes, como: adaptação e acolhimento; encaminhamento e atendimento das famílias com crianças com necessidades educacionais especiais pela Equipe Multidisciplinar e ações em comemoração e conscientização da Primeira Infância, promoveram reflexões a respeito sobre a importância da atenção a criança e a família.
Set/23	No mês de setembro ocorreram atividades importantes, como: adaptação e acolhimento; encaminhamento e atendimento das famílias com crianças com necessidades educacionais especiais pela Equipe Multidisciplinar e ações de conscientização do setembro amarelo, promovendo reflexões a respeito sobre a importância da atenção à saúde mental e Integração dos novos colaboradores.
Out/23	No mês de outubro aconteceram os atendimentos dos alunos matriculados Heytor Miguel dos Santos Gonçalves, Maternal ID; Eduardo Isaias Inácio de Lima, Maternal 1I, Manuela Pereira Lima, Maternal IIB; Pietro Gabriel Santana Silva, Maternal IIB; João Pedro Abner de Oliveira, Maternal IIB ao atendimento compareceram os pais da criança e na oportunidade mencionamos também as observações dos alunos, Ana Luiza Ribeiro Trevisan, Jardim IB; Anthony Jordan Moreira Rezende, Multi B.
Nov/23	A Equipe Multidisciplinar interagiu na reunião dos pais, referente ao câncer e com os familiares da unidade escolar. Ações como: Interação com as crianças em tempo de chuva forte, tema importante que fará parte do cronograma do mês e por proporcionar momentos de alerta, informação para as crianças, onde, sensibilizar e dialogar seja a melhor estratégia para a rotina de quem atua na creche.

5.1.5. Psicomotricista

ATIVIDADE DESTAQUE DO MÊS	
dez/22	Circuito Motor, Bambolês e Cadeira com bambolês e cadeiras, quantas funções se pode ter com esses objetos. Com o objetivo de desenvolver a coordenação motora, noções de espaço e estimular a curiosidade, os alunos puderam vivenciar, explorar e vencer os obstáculos contribuindo para o desenvolvimento motor. Além dessas habilidades motoras, é importante saber como estimular corretamente as áreas psicomotoras contribuindo no processo de desenvolvimento da criança, e uma delas é a coordenação motora global.

jan/23	As atividades realizadas nesse mês de janeiro foram pensadas em cada faixa etária de cada criança, atividades como atividades recreativas, circuito recreativo. Jogos recreativos são jogos lúdicos ou jogos populares que têm como objetivo divertir os jogadores, o recreativo é algo prazeroso e divertido.
fev/23	Nesse mês de fevereiro foram realizados os acolhimentos com os alunos no âmbito escolar, o acolhimento é uma ação pedagógica, que favorece a integração dos alunos por meio de brincadeiras e atividades recreativas.
mar/23	Durante o mês de março, foram realizadas algumas atividades como o uso de cores com cones, bambolês e bola, na educação infantil, principalmente as mais vibrantes, como vermelho, amarelo e laranja, contribuem para o desenvolvimento da capacidade motora e cognitiva, do raciocínio, da fala, do tato, da audição, do paladar, dentre várias outras habilidades.
abr/23	Circuito das cores com corda, na educação infantil, principalmente as mais vibrantes, como vermelho, amarelo e laranja, contribuem para o desenvolvimento da capacidade motora e cognitiva, do raciocínio, da fala, do tato, da audição, do paladar, dentre várias outras habilidades.
mai/23	Circuito com os minis bambolês coloridos, nessa atividade os alunos terão que deixar os dois pés juntos e pular dentro do bambolê, logo em seguida pular com os dois pés afastado um do outro, sempre nessa sequência dentro e fora, e assim, desenvolvendo o jogo da amarelinha de uma maneira lúdica. A proposta é auxiliar o desenvolvimento motor e corporal de cada criança, desafiadas a testar suas próprias habilidades e evoluir, promovendo também a percepção corporal em relação as suas capacidades de movimento.
Jun/23	Jogo da argola com os bambolês essa atividade desenvolve a percepção viso motora e auxilia as crianças a identificar cores, bem como a relação número e quantidade, classificação e correspondência. Jogos de regra possibilitam a aproximação da criança com conhecimentos de números e quantidades, incentivando a desenvolver estratégias de resolução e de problemas.
Jul/23	Planejamento para o segundo semestre, nesse mês de julho também foi realizado o planejamento juntamente com a gestão escolar para o segundo semestre com algumas ações pedagógicas e formação para as professoras e também para as auxiliares de classe.

Ago/23	Atividade com o bambolê, o bambolê está entre as brincadeiras mais populares entre as crianças essa atividade também auxilia no desenvolvimento da coordenação motora grossa e fina. A começar pela coordenação motora fina, ao fazer o movimento de pinça quando a posição dos dedos em que o polegar e o indicador se juntam para segurar um objeto, ou seja, o bambolê quando a criança gira o bambolê no chão, e também a coordenação motora grossa os estímulos acontecem através do controle do tronco em relação ao bambolê.
Set/23	Com o cetim colorido no bambolê as crianças estimularam a motricidade ampla, o reconhecimento das cores, e o movimento humano e suas linguagens, ou seja, nessas atividades além de trabalhar o sensoriais as brincadeiras têm como foco, despertar o interesse das crianças em descobrir novas formas, sons, cores e habilidades, estimulando, assim, sua curiosidade.
Out/23	Desenvolvendo o equilíbrio, nessa atividade as crianças terão de passar andando com os dois braços abertos em cima de uma corda que vai ficar esticada no chão, logo em seguida subir em cima de uma plataforma de madeira para estimular o equilíbrio de uma maneira lúdica, com um pé de cada vez, ou seja, um pé na frente e outro atrás, e com os dois braços aberto para não desequilibrar. Com essa atividade, as crianças com os dois braços aberto, elas usam a imaginação e o mundo de faz de conta e imaginar que são um pássaro ou um avião.
Nov/23	Durante o mês de novembro, foi realizada algumas atividades que estimula o desenvolvimento motor e cognitivo de cada criança de uma maneira lúdica. O desenvolvimento contínuo de atividades lúdicas na educação infantil é amplamente necessário para o processo de aprendizagem das crianças, uma vez que as mesmas desenvolvem a coordenação motora e a lateralidade, e assim visam contribuir em outras áreas de aprendizagens das crianças.

5.1.6. Musicista

ATIVIDADE DESTAQUE DO MÊS	
dez/22	Multis: Melodias tocadas no violão de canções que fazem parte do repertório deles, reconhecimento auditivo de melodias tocadas no violão.
jan/23	Maternais I e II: canção de acolhimento, canto coletivo de canções com movimentos e audição de melodias tocadas no violão.
fev/23	Multis: canto coletivo de canções com movimentos e audição de melodias tocadas no violão. Canto: Viro, vira, virou
mar/23	Maternais I e II: contação de histórias Pão, Pão, Pão e canto da canção da história.
abr/23	Berçários II: canto coletivo de canções com movimentos.
mai/23	Multis: canto coletivo de canções com movimentos e audição de melodias tocadas no violão. Canto: Viro, vira, virou

Jun/23	Maternais I e II: canção de acolhimento, canto coletivo de canções com movimentos e audição de melodias tocadas no violão.
Jul/23	Berçários II: melodias tocadas no violão de canções que fazem parte do repertório deles e contação de história: Pão, Pão, Pão.
Ago/23	Multis: canção de acolhimento, canto coletivo de canções com movimentos e audição de melodias tocadas no violão.
Set/23	Maternais I e II: reaproximação entre alunos e professor, canção de acolhimento, canto coletivo de canções com movimentos e audição de melodias tocadas no violão.
Out/23	Berçários II: melodias tocadas no violão de canções que fazem parte do repertório deles e contação de história: Pão, Pão, Pão.
Nov/23	1ª semana dentro dos Berçários II: canto coletivo de canções com movimentos. 2ª semana dentro do Berçários II: melodias tocadas no violão de canções que fazem parte do repertório deles e contação de história: Pão, Pão, Pão. 3ª semana dentro do Berçários II: canto coletivo de canções com movimentos. 4ª semana dentro do Berçários II: canto coletivo de canções com movimentos e audição de melodias tocadas no violão e canções de Natal.

5.1.7. Dentista

ATIVIDADE DESTAQUE DO MÊS	
dez/22	Foi realizado a colocação de painéis educativos nos espaços onde as crianças realizam a escovação como forma de orientação, de forma lúdica para que elas tenham a ordem correta de escovação, junto ao reforço da quantidade de pasta de dente, indicada para a idade correta de cada criança, ressaltando sempre a importância dos cuidados para que não haja problemas com nossas crianças.
jan/23	Elaboração de Folder Com intuito de trazer mais conhecimentos para os pais dos alunos, foi realizado um folder explicativo sobre o desenvolvimento dos dentes, e os cuidados que os pais devem ter, até mesmo quando o bebê ainda está na barriga da mamãe.
fev/23	É de grande importância a autonomia das crianças durante a escovação, para que elas desenvolvam o cuidado pessoal, sendo assim realizei orientação junto a professora e as crianças sobre a quantidade ideal de pasta de dente, e como realizar a escovação corretamente, como o manuseio da escova na boca.
mar/23	Durante a escovação, a dentista acompanhou o desenvolvimento das crianças, e orientou as mesmas durante a escovação, as assistentes foram orientadas sobre a higiene bucal das crianças.
abr/23	Na semana da saúde ocorrem simultaneamente e fortalecem a intrínseca relação entre saúde, atividade física, promoção da saúde e qualidade de vida, junto a equipe multidisciplinar realizamos a entrada dos pais, ressaltando as informações de saúde relacionado a cada profissional de saúde, fisioterapeuta, técnica de enfermagem, nutricionista, dentista. Sempre importante os pais ter conhecimento da equipe multidisciplinar.

mai/23	Foi anexado nos armários de cada sala, um informativo da dentista, caso as colaboradoras tenham dúvidas da área da dentista, das necessidades de cada criança sobre quando encaminhar para a dentista observar em sala as necessidades de cada criança.
Jun/23	Junto a equipe multidisciplinar foi realizado reunião de planejamento para alinhar os conteúdos do segundo semestre, para trazermos mais projetos e ações direcionados aos pais e as crianças.
Jul/23	Foi elaborado um bilhete para os pais junto com a Técnica de Enfermagem Lucimar, sobre a importância da higiene corporal e bucal das crianças. É de extrema importância os cuidados diários para a saúde da criança, os cuidados que os pais devem ter em relação a higiene corporal, para que a criança não venha a ter problemas de saúde.
Ago/23	Folder desenvolvido pela equipe multidisciplinar com intuito de trazer conhecimento, orientações e dicas de saúde para os pais dos alunos, folder enviado via WhatsApp (grupo da escola) e agenda dos alunos.
Set/23	Junto a equipe multidisciplinar realizamos uma ação com os colaboradores assistentes e professoras, sobre a conscientização do setembro amarelo, a importância da empatia, do respeito ao próximo, observar e ajudar o próximo, foi um momento de descontração, reflexão, e cuidados com nossos colaboradores.
Out/23	“O sapo comilão”- Atividade lúdica para trazer as crianças sobre a escovação, e sobre a alimentação, onde o sapo comia bastante comida, e ficava bem cheio, vindo a passar mal, e ainda o sapo não realizava a escovação e estragava os dentes, as crianças ouviam a dentista contar a história e em certos momentos haviam perguntas onde as crianças respondiam, ao final da história é ressaltado a importância da escovação e da alimentação, as crianças ajudavam o sapo a realizar a escovação. Momento de aprendizagem, conhecimento e divertimento.
Nov/23	Atividade – “O dente feliz / O dente triste” - Com um dente lúdico, foi realizado uma atividade voltada a alimentação saudável e alimentação que prejudica a saúde, de forma que as crianças falavam os alimentos e a emoção triste e feliz que o dente possuía, de forma a trazer para as crianças a importância de uma alimentação saudável, e a importância da escovação.

5.1.8. Profissional de Ballet

ATIVIDADE DESTAQUE DO MÊS	
dez/22	No mês de dezembro trabalhamos com o tema da Copa do Mundo. Nesse tema englobamos exercícios com bola, além de acrobacias como estrelinha para demonstrar um pouco sobre a abertura da copa, uma vez que é feita com muita dança e música.
jan/23	No mês de janeiro realizamos o planejamento das aulas do primeiro semestre de 2023. Nesse planejamento foi colocado o que será feito, aula por aula de cada um dos meses que estão por vir. O planejamento é baseado em: Tema, Conteúdo, Objetivo, Metodologia, Recursos e Avaliação. Dessa forma, conseguimos definir exatamente como as aulas serão aplicadas durante esses primeiros seis meses.

fev/23	No mês de fevereiro trabalhamos com o acolhimento e com a adaptação das crianças. O foco desse mês foi fazer com que as crianças criem vínculo conosco, então, todas as aulas foram direcionadas com esse propósito.
mar/23	No mês de março trabalhamos movimentos simples para que as crianças aprimorem a coordenação motora e a lateralidade.
abr/23	No mês de abril diversificamos bem as aulas para que as crianças tenham a vivência de vários tipos de movimentos podendo executá-los conforme suas capacidades motoras.
mai/23	No mês de maio trabalhamos com as temáticas Mães, Tarantela, Pato Pateta e Detiré. Cada um desses temas aborda uma dinâmica diferente para que as crianças vivam, nesse mês, a diversidade da dança.
Jun/23	Na aula da Frozen, além de trabalharmos a temática “inverno”, que é a estação do ano em que estamos, também buscamos trabalhar as expressões do filme Frozen, como a força, a tristeza, a raiva e a alegria de se brincar na neve. Todas essas expressões/sentimentos dentro de uma coreografia. E para ilustrar ainda mais a aula, usamos neve em lata.
Jul/23	Tivemos uma aula de vela, onde vemos com as crianças se elas conhecem uma vela e quais são as partes dela e a partir disso fazemos de conta que nosso corpo é uma vela e nossos pés são o pavio com fogo. Explicamos que o pavio tem que ficar pra cima para que a vela não se apague. Então deitamos e colocamos os pés para cima tirando o bumbum do chão para que a vela fique ainda maior.
Ago/23	Na primeira aula desse mês fizemos uma retrospectiva para lembrarmos de passos e movimentos aprendidos durante o primeiro semestre. Cada criança lembrou de um passo/movimento e todas as outras crianças repetiram esse mesmo passo/movimento.
Set/23	Iniciamos setembro com aula aberta aos pais mostrando a eles um pouco de como funciona as aulas no Centro Educacional Antonio Mansur. Com o auxílio de bambolês, as crianças tinham um espaço delimitado para fazer os movimentos, fazendo assim com que entendam que existe um espaço para dançar e que não podemos invadir o espaço do nosso amigo.
Out/23	No mês de Outubro trabalhamos com coreografias. A cada semana as crianças aprendiam uma música diferente como se ensaiássemos para uma apresentação. Logo aprenderam toda a rotina de uma apresentação: Como se entra, como se posiciona, como se apresenta como agradece e como sai de cena.
Nov/23	Iniciamos o mês aprendendo o movimento de ponte. Iniciamos a aula com aquecimento específico para as costas. Depois aprendemos o movimento em si. Todos juntos sentados com as mãos para trás aprendendo o movimento básico da ponte que consiste em manter as duas mãos e os dois pés no chão enquanto elevamos o quadril.

5.1.9. Profissional de Judô

ATIVIDADE DESTAQUE DO MÊS	
dez/22	Parte final e principal do planejamento do mês: aprendizagem de ne waza, luta de chão e luta em pé. Imobilização e brincadeira para estimular a memorização sobre derrubar o parceiro de costas no tatame e segurar.

jan/23	Planejamento anual do que será proposto ao decorrer dos meses no qual possa aumentar a autonomia e identidade, obter avanço cognitivo e afetivo e social.
fev/23	No decorrer das aulas realizei um minicircuito de coordenação motora, dando ênfase nos membros inferiores.
mar/23	No mês de março as atividades propostas na Unidade Mansur foram trabalhadas com o objetivo de promover atividades motoras e interações com os novos alunos e sendo assim foram realizadas atividades com o intuito de ampliar o repertório de locomoção, movimentos básicos do judô e socializar com as crianças através do lúdico, no qual possa aumentar a autonomia e obter avanço cognitivo e afetivo, motora e social.
abr/23	No mês de abril as atividades de Judô não puderam ser realizadas devido ao pedido de distrato do mesmo.
mai/23	No mês de maio as atividades de Judô não puderam ser realizadas devido ao pedido de distrato do mesmo.
Jun/23	No mês de junho as atividades de Judô não puderam ser realizadas devido ao pedido de distrato do mesmo.
Jul/23	Realizamos o planejamento anual do que será proposto ao decorrer dos meses no qual eu possa aumentar a autonomia e identidade, obter avanço cognitivo e afetivo e social. Por fim, todavia houve uma ação com a Equipe Multi no intuito de aproximar as professoras, auxiliares e trocar informações referente a educação infantil.
Ago/23	Brincadeiras e Jogos a serem utilizadas: O mestre mandou, Corrida Maluca (colocando desafios na forma de locomoção), Pega Pega leãozinho, pé de ferro e pega pega dedão do pé simulando luta no solo. Parte final e principal do planejamento do mês: desenvolver as dimensões de valores que norteia os jogos e brincadeiras nos quais são: desenvolvimento motor, moral, linguagem, socioafetivo e cognitivo. Randori (luta de chão) contendo uma imobilização e apresentação do que acontece durante as aulas para os pais.
Set/23	Propriocepção: A percepção do posicionamento e movimento das pernas e pés, permitindo ajustes precisos durante o movimento. Parte final e principal do planejamento do mês: aprendizagem de ne waza, luta de chão e luta em pé. Imobilização e brincadeira para estimular luta, atividade com bola para trabalhar cambalhota de costas.
Out/23	No mês de outubro as atividades propostas na unidade Mansur foram trabalhadas com o objetivo de promover diversão com jogos e brincadeiras. Neste mês as crianças mantiveram o contato dela com os jogos e brincadeiras no seu desenvolvimento de aprendizagem, para que consiga construir percepções e organização de suas ideias sobre o que a rodeiam. Jogos a serem utilizados: corrida do gorila, desenvolvendo a imaginação e assimilação motora. Estafeta, formação de duas equipes e cada um tem uma função específica para ser cumprida antes de passar para o próximo amigo. Pega-pegas o-soto gari primeiro golpe do judô e kami shiho gatame imobilização.
Nov/23	O aperfeiçoamento da modalidade em que o objetivo primário e ganho de força, praticando disputa de pegada e por fim uma brincadeira de rouba bandeira minhoca mais disputa de pegada utilizando faixas de judô.

	- Objetivo das aulas: aprender a tomar decisões certas e melhorar o tempo de reação nas lutas em pé e no solo.
--	--

5.1.10. Profissional de Artes

ATIVIDADE DESTAQUE DO MÊS	
dez/22	As atividades propostas foram: 1) Na primeira atividade fizemos uma linda árvore de Natal com rolinho de papel higiênico, pintamos o rolinho com guache e pincel, a professora fez o recorte em formato de árvore de Natal.
jan/23	Todas as atividades foram fáceis, lúdicas, e gostosa brincar com as diferentes expressões artísticas fazem com que as crianças ampliem seu capital cultural, desenvolvam a linguagem a psicomotricidade e o pensamento matemático.
fev/23	Pintura de carnaval, palhaço colorido, nessa atividade tive como objetivo despertar nas crianças o gosto pelo desenho e pintura ao pintar as crianças desenvolve variadas e diferenciadas, essa atividade ficou linda e as crianças gostaram muito de fazer, o resultado foi uma pintura colorida e muito alegre representando nosso carnaval.
mar/23	Pintura com misturinha mágica, misturei tinta, água e detergente, com a ajuda do canudo, as crianças assopraram e formam várias bolhas de sabão na cor azul, as crianças passam o papel rapidinho e as bolhas são passadas para o papel. 4) Pintura com a técnica do canudo, guache e água, com a ajuda do pincel fazemos pingos de tintas no papel, então as crianças assopram a tinta, formando uma pintura legal.
abr/23	Pintura com rolinho de papel higiênico, fizemos um lindo coelho da Páscoa.
mai/23	Fizemos um lindo coração gigante para o Dia da Família, as crianças pintaram cada um o seu.
Jun/23	As atividades propostas foram: 1) As Bandeirinhas, as crianças pintaram uma bandeirinha gigante. 2) A casa de Fachada de Alfredo Volpi, as crianças reproduziram a obra com pincel e guache. 3) O Barco, as crianças apreciaram e reproduziram a obra de Volpi. 4) Os casarões de Volpi, as crianças apreciaram e reproduziram a obra.
Jul/23	As atividades propostas foram: 1) Atividade a fogueira com as bandeirinhas. 2) Atividade foi pintura livre. 3) Atividade cartão para o dia dos pais. O potencial criativo é inato em todo ser humano, com a exploração das atividades propostas, dirigida e livre, o aluno ensina e aprende, esta é a idade ideal para introduzir novas formas de se fazer arte.
Ago/23	Durante o mês de Agosto trabalhei o folclore brasileiro. O folclore brasileiro é muito rico e possui diferentes manifestações, lindas cantigas, parlendas, brinquedos e brincadeiras, artesanato, comidas e outros que precisam ser conhecidos. Através da imaginação o povo procura resolver mistérios da natureza e entender as dificuldades da vida e seus temores. Objetivo, despertar e estimular o prazer pela cultura popular, valorizar as manifestações folclóricas e sua diversidade cultural de cada região do Brasil.
Set/23	Durante o mês de setembro, trabalhei a primavera, a bandeira e o dia da árvore. Na minha opinião a primavera é a estação mais linda do ano, pois temos muitas cores e flores para se explorar. Meu objetivo é proporcionar para as crianças a

	visualização, exploração, contato com as cores, aromas, possibilitando as crianças identifica-la, estimular os alunos a produzir uma obra de Van Gogh, “Os Girassóis”, e várias pinturas usando várias técnicas.
Out/23	As atividades propostas foram: 1) A Pipa, as crianças pintaram a pipa com guache e pincel. 2) Pintura da brincadeira pula corda, as crianças pintaram com guache e pincel. 3) Pintura do barquinho de papel. 4) Pintura da brincadeira de roda. 5) Pintura da amarelinha. O potencial criativo é inato em todo ser humano, com a exploração das atividades propostas, dirigida e livre, o aluno ensina e aprende, esta é a idade ideal para introduzir novas formas de se fazer arte.
Nov/23	Para as atividades propostas foram utilizados os seguintes recursos, folha sulfite, tinta guache de cores variadas, pincel. As atividades propostas foram: 1) O coração da obra do Romero Brito, as crianças colocaram em pratica sua criatividade, e cores. 2) A Flor da obra do Romero Brito, as crianças pintaram com guache e pincel. 3) A Borboleta da obra do Romero Brito, as crianças pintaram com guache e pincel. 4) O Peixe da obra do Romero Brito, as crianças pintaram com guache e pincel.

5.1.11. Profissional de Educação Física

ATIVIDADE DESTAQUE DO MÊS	
dez/22	Circuito com obstáculo, nessa atividade os alunos terão que usar a imaginação e desenvolver o mundo do faz de conta, a partir do movimento, dos estímulos e da relação com objetos, pessoas e ambientes, elas descobrem e compreendem o meio onde estão inseridas, assim como aprimoram suas competências cognitivas, motoras, emocionais e sociais.
jan/23	E nesse mês de janeiro as crianças participaram de algumas atividades recreativas no centro educacional, as atividades de recreação são fundamentais no desenvolvimento de uma criança em fase escolar.
fev/23	Circuito recreativo com os cones e pneus, onde os alunos terão que correr pegar um cone e logo em seguida levar até um ponto determinado que será os pneus, cada aluno vai ficar responsável em levar cada cone, um de cada vez, até o outro lado da quadra onde estarão os pneus, lembrando que durante a atividade o professor vai falar bem alto a cor correspondente que cada aluno vai precisar pegar e levar até o pneu que vai estar do outro lado da quadra. Desenvolvendo o cognitivo a lateralidade e a atenção de cada aluno.
mar/23	Circuito com os Pneus e bola: Os Alunos terão que passar entre os Pneus somente com um pé, pular pelos cones e logo em seguida arremessar a bola em uns dos Pneus, vivenciando assim o jogo de arremesso do basquetebol. Desenvolvendo o cognitivo.
abr/23	Coelho sai da toca, nessa atividade todas as crianças começam a brincadeira fora das tocas. Quando o professor disser “Coelho entra na toca, 1, 2, 3 e já! ”, cada criança deverá encontrar uma toca para si. A criança que não encontrar uma toca será responsável por começar a segunda parte da brincadeira dizendo “Coelho sai da toca” nesse momento todas as crianças devem troca de toca e ela encontrar uma toca. A criança que ficar fora de uma toca, continua esse processo.

mai/23	Pega-pega em cima da linha pontilhada da quadra, os alunos deverão correr somente nas linhas branca desenhada no chão da quadra, ou seja, o aluno não pode sair e pisar em outra cor, se o aluno pisar em outra cor, ela passa a ser o pegador.
Jun/23	Brincadeira do elástico - Essa atividade tem por objetivo desenvolver lateralidade, coordenação motora de membros inferiores e atenção além do desenvolvimento corporal, relações de posição no espaço, contagem e memorização da sequência.
Jul/23	Planejamento para o segundo semestre, nesse mês de julho também foi realizado o planejamento juntamente com a gestão escolar para o segundo semestre com algumas ações pedagógicas e formação para as professoras e também para as auxiliares de classe.
Ago/23	Fundamentos do arremesso, nessa atividade a criança vai ficar uma de frente para a outra dentro do Pneu, logo em seguida ela irá receber uma bola no qual ela vai arremessar essa bola para o seu amigo, e o seu amigo vai agarrar a bola, e logo em seguida arremessar para o seu amigo novamente. Durante a atividade as crianças irão vivenciar a experiência de arremessar bolas diferentes, como por exemplo, bola de basquete, futebol, vôlei.
Set/23	Estimulando a imaginação e o faz de conta no circuito, nessa atividade as crianças terão que andar sobre a linhas pontilhada na quadra, levantando e abaixando os braços, batendo os dois braços imitando um passarinho, e logo em seguida passando pelos cones pulando e imitando sapo. Chegando até o local determinado, as crianças vão rolar os pneus imitando um motorista de carro. Corrida em cima da linha pontilhada da quadra, nessa atividade as crianças terão que correr somente cima da linha branca pontilhada na quadra, quem correr em cima de outra cor sem ser branca, volta para o fim da fila fazendo o percurso tudo novamente.
Out/23	Semana da criança, no mês de outubro foi realizada algumas atividades recreativas e brincadeiras que ajuda no desenvolvimento cognitivo da criança. O objetivo foi mostrar a importância do brincar na educação infantil. É pelo ato de brincar que a criança se conecta e desenvolve habilidades importantes que a acompanharão até a vida adulta, a criatividade, vínculos de amizade, coordenação motora, empatia, limites, percepção da diversidade de cores, sabores, sons e texturas.
Nov/23	Nesse mês de novembro foi realizada algumas atividades que estimula o desenvolvimento motor, o trabalho em equipe e a lateralidade, atividade realizada foi o pega-pega, para brincar de pega-pega, uma criança é escolhida para ser a pegadora e as outras devem fugir. Quando uma das crianças é pega, ela passa a ser a nova pegadora e assim por diante. Brincar de pega-pega é muito simples, não é preciso de materiais e como tem regras muito fáceis, pode ser jogado por crianças de todas as idades. O pega-pega é uma brincadeira divertida para as crianças desde que começam a dar seus primeiros passos.

6

SAÚDE, SEGURANÇA, LIMPEZA, SALUBRIDADE E CONFORTO

6.1. Manutenções diversas

6.2. AVCB e/ou Manutenção de extintores - Quadro 7 - AVCB e extintores

6.3. Manutenções relativas a saúde - Quadro 8 – Manutenção

6.4 Técnica em Enfermagem

6 Saúde, segurança, limpeza, salubridade e conforto

6.1. Manutenções Diversas

O centro educacional conta com manutenções mensais realizadas pelo Oficial da Manutenção e por uma empresa terceirizada. A fim de garantir a manutenção do prédio escolar garantindo pleno funcionamento da Unidade Escolar.

Nos relatórios mensais é enviado alguns dos reparos realizados mês a mês.

6.2. AVCB e/ou Manutenção de extintores

Quadro 7 - AVCB e extintores

SERVIÇOS	DATA DE EXECUÇÃO	VALIDADE
Auto de Vistoria do Corpo de Bombeiros (AVCB)	Por se tratar de um prédio novo, ainda será solicitado a Prefeitura.	Normalmente o AVCB escolar tem validade de 3 a 5 anos.
Extintores*	Dezembro de 2022	Dezembro de 2023

6.3. Manutenções relativas a saúde

Quadro 8 - Manutenção

SERVIÇOS	DATA DE EXECUÇÃO DEZEMBRO/22	DATA DE EXECUÇÃO JANEIRO/23	DATA DE EXECUÇÃO FEVEREIRO/23	DATA DE EXECUÇÃO MARÇO/23
Desinsetização e desratização	03/12/2023	07/01/2023	04/02/2023	04/03/2023
SERVIÇOS	DATA DE EXECUÇÃO ABRIL/23	DATA DE EXECUÇÃO MAIO/23	DATA DE EXECUÇÃO JUNHO	DATA DE EXECUÇÃO JULHO
Desinsetização e desratização	01/04/2023	29/04/2023	03/06/2023	01/07/2023
SERVIÇOS	DATA DE EXECUÇÃO AGOSTO	DATA DE EXECUÇÃO SETEMBRO	DATA DE EXECUÇÃO OUTUBRO	DATA DE EXECUÇÃO NOVEMBRO
Desinsetização e desratização	29/07/2023	02/09/2023	30/09/2023	02/11/2023

SERVIÇOS	DATA DE EXECUÇÃO	VALIDADE
Limpeza da caixa d'água	04/02/2023	09/08/2023
Limpeza da caixa d'água	12/08/2023	14/02/2023

6.4 Técnica em Enfermagem

Segue uma atividade destaque de cada mês da Técnica em Enfermagem.

ATIVIDADE DESTAQUE DO MÊS	
dez/22	Banho de mangueira – encerramento das ações da equipe Multi e equipe de Apoio.
jan/23	Para início do ano letivo começamos as orientações sobre Medicamentos, e carteirinha de saúde.
fev/23	Realizei com as crianças uma atividade lúdica sobre a importância de lavar as mãos.
mar/23	Realizei o acompanhamento na fase Mult A para observar e orientar sobre a troca das crianças para que não houvesse assaduras excessiva nos bebês. Foi realizada a orientação para que precisa trocar as fraldas com mais frequência, essa medida é a mais eficaz para evitar assadura. Sempre higienizar com lenço umedecido ou se preferir algodão embebido com água.
abr/23	Formação com a Técnica de Enfermagem é para falarmos sobre a higiene e cuidados básicos sobre, Quedas, Febre, Diarreias, Vômitos, Crise. Neste mês de Abril, a Equipe Multidisciplinar com a Técnica de Enfermagem realizamos uma atividade Ação pela Saúde com objetivo de chamar a atenção para as prioridades especiais em relação a saúde.
mai/23	Celebrado anualmente no dia 20 de maio, esta data homenageia todos os profissionais de Técnico e Auxiliares de Enfermagem. Com isso recebi um carinho e um gesto acolhedor dos pequenos da Unidade Mansur e com isso só tenho que agradecer tanto carinho, muito obrigada Equipe Antônio Mansur.
Jun/23	Objetivos da Formação, com a Técnica de Enfermagem é para falarmos sobre a higiene e cuidados básicos sobre: quedas, febre, diarreias, vômitos, crise de convulsão. Foi orientado aos cuidados de primeiros socorros, a equipe que teve início agora no ano de 2023.
Jul/23	Está chegando o recesso escolar e com isso vamos deixar aqui algumas orientações. Sobre o recesso servem justamente para que os pequenos explorem o mundo livremente de forma relaxada. Minha orientação é que os pais tenham esse tempinho se necessário para aproveitar esse momento com os seus filhos, planejam com eles brincadeiras, passeios ao ar livre.

Ago/23	Foi realizada uma formação na Unidade CE. Antônio Mansur para novos colaboradores que teve seu início no ano 2023, na formação pude falar sobre a função da Técnica em Enfermagem dentro da Unidade Escolar. O objetivo da formação com a Técnica de Enfermagem é para falarmos sobre a higiene e cuidados básicos sobre: quedas, febres, diarreias, vômitos, crise de convulsão.
Set/23	Neste mês a equipe Multidisciplinar e a Equipe de Apoio, realizou a ação para falar sobre a importância do mês Setembro Amarelo. É um mês dedicado à prevenção ao suicídio, trata-se de uma campanha que teve início no Brasil 2015 e que visa conscientizar as pessoas sobre o suicídio, bem como evitar o seu acontecimento.
Out/23	Neste mês de Outubro tivemos uma ação para falarmos sobre Outubro Rosa. O objetivo da campanha é compartilhar informações sobre o câncer de mama e, mais recentemente, câncer do colo do útero, promovendo a conscientização sobre as doenças, proporcionando maior acesso aos serviços de diagnóstico e contribuindo para a redução da mortalidade.
Nov/23	Neste mês de novembro tivemos uma ação para falarmos sobre novembro Azul, o objetivo da campanha é compartilhar informações sobre o câncer de Próstata e, promovendo a conscientização sobre as doenças, proporcionando maior acesso aos serviços de diagnóstico e contribuindo para a redução da mortalidade.

7

MATERIAIS PEDAGÓGICOS/BRINQUEDOS VARIADOS

7.1. Lista dos materiais pedagógicos/brinquedos adquiridos

7 Materiais pedagógicos variados

7.1. Materiais pedagógicos/brinquedos adquiridos

Dezembro / 2022

Material pedagógico / Brinquedo	Finalidade de uso (local/projeto)
POP IT	ESPAÇO POP IT
CENTRO DE LEITURA	ESPAÇO DA LEITURA
DINOSSAUROS	ESPAÇO - CANTINHO DINO
KIT DINOSSAUROS	ESPAÇO - CANTINHO DINO
KIT ESTRELA FELIZ II	ESPAÇO JOGOS
KIT DE BELEZA	BRINQUEDOTECA
ROUPA DE PAPAÍ NOEL	ESPAÇO NATAL

Janeiro / 2023

Material pedagógico / Brinquedo	Finalidade de uso (local/projeto)
BAÚ ORGANIZADOR	BERÇÁRIOS

Fevereiro/2023

Material pedagógico / Brinquedo	Finalidade de uso (local/projeto)
BAÚ ORGANIZADOR	BERÇÁRIOS
BAÚ URSO	ESPAÇOS PEDAGÓGICOS
PLACAS DE TATAME 1X1 10MM	BERÇÁRIO MULTI B

Março de 2023

Material pedagógico / Brinquedo	Finalidade de uso (local/projeto)
KIT CORRENTE DIDÁTICO	ESPAÇOS PEDAGÓGICOS
SACO DE BOLINHAS 500 UNIDADES	PISCINA DE BOLINHAS
BONECAS (GRANDE)	BRINQUEDOTECA
CARRINHOS ESPORTIVOS	BRINQUEDOTECA
DINOSSAUROS	ESPAÇO PEDAGÓGICO
KIT DE ALINHAVOS FRUTAS E LEGUMES	ESPAÇO PEDAGÓGICO
KIT ARAMADO	ESPAÇO PEDAGÓGICO
POP-IT	ESPAÇO PEDAGÓGICO

Abril de 2023

Material pedagógico / Brinquedo	Finalidade de uso (local/projeto)
CARRINHO DE MERCADO	ESPAÇO MERCADINHO
MEMÓRIA OBJETOS	ESPAÇOS PEDAGÓGICOS
MEMÓRIA BRINQUEDOS	ESPAÇOS PEDAGÓGICOS
MEMÓRIA MEIOS DE TRANSPORTES	ESPAÇOS PEDAGÓGICOS
MEMÓRIA INSETOS	ESPAÇOS PEDAGÓGICOS
MEMÓRIA CORES	ESPAÇOS PEDAGÓGICOS
MEMÓRIA ANIMAIS DA FAUNA BRASILEIRA I	ESPAÇOS PEDAGÓGICOS
MEMÓRIA FRUTAS	ESPAÇOS PEDAGÓGICOS
KIT FORMAS GEOMÉTRICAS – 4 PEÇAS	ESPAÇOS PEDAGÓGICOS
TORRE DE HANÓI	ESPAÇOS PEDAGÓGICOS
CUBO PUZZLE	ESPAÇOS PEDAGÓGICOS
TORRE EMPILHANDO AS CORES	ESPAÇOS PEDAGÓGICOS
PRANCHA DE SELEÇÃO	ESPAÇOS PEDAGÓGICOS
PLACA DE EVA – 1,00X1,00X20mm	VIDEOLÂNDIA

Maio de 2023

Material pedagógico / Brinquedo	Finalidade de uso (local/projeto)
APOIO AMIGUINHOS LUXO CORANO	SALA DE AULA - MULTI
BAÚ URSO – AMARELO	ESPAÇOS PEDAGÓGICOS
KIT MÉDICO BRINQUEDO INFANTIL	ESPAÇOS PEDAGÓGICOS
MALETA DENTISTA INFANTIL	ESPAÇOS PEDAGÓGICOS
KIT DE FERRAMENTAS	ESPAÇOS PEDAGÓGICOS

Junho

Material pedagógico / Brinquedo	Finalidade de uso (local/projeto)
TANQUE JABUTI	ESPAÇOS PEDAGÓGICOS
BAMBOLÊS	ESPAÇOS PEDAGÓGICOS
CAIXA TÁTIL	ESPAÇOS PEDAGÓGICOS
PANDEIRO MALUCO PLÁSTICO	ESPAÇOS PEDAGÓGICOS
VIOLÃO INFANTIL PLÁSTICO	ESPAÇOS PEDAGÓGICOS
PROJETO PEDAGÓGICO – BAYTECA	ESPAÇOS PEDAGÓGICOS

Julho

Material pedagógico / Brinquedo	Finalidade de uso (local/projeto)
KIT DINOSSAUROS PEQUENODE PLÁSTICO	ESPAÇOS PEDAGÓGICOS
TEATRO DE FANTOCHES GRANDE	ESPAÇOS PEDAGÓGICOS

KIT ANIMAIS SAFARI DE PLÁSTICO C/10	ESPAÇOS PEDAGÓGICOS
PISCINA DE BOLINHAS 2X2M – SEM BOLINHA	ESPAÇOS PEDAGÓGICOS
FANTASIA SONIC - ADULTO	ESPAÇOS PEDAGÓGICOS
KIT COZINHA MDF 4 PEÇAS	ESPAÇOS PEDAGÓGICOS

Agosto

Material pedagógico / Brinquedo	Finalidade de uso (local/projeto)
TRICICLO INFANTIL MOTOCA	ESPAÇOS PEDAGÓGICOS
TEATRO DE FANTOCHES GRANDE	ESPAÇOS PEDAGÓGICOS
FANTASIA DE ADULTO PATRULHA CANINA	ESPAÇOS PEDAGÓGICOS

Setembro

Material pedagógico / Brinquedo	Finalidade de uso (local/projeto)
TRICICLO INFANTIL MOTOCA	ESPAÇOS PEDAGÓGICOS
PENTEADEIRA MISS GLAMOUR	ESPAÇOS PEDAGÓGICOS
FANTASIA PATRULHA CANINA ADULTO SKY	RECREAÇÃO
PLACAS DE TATAME 1X1X20M	PÁTIO CENTRAL
POP-IT	ESPAÇOS PEDAGÓGICOS
BAMBOLES	ESPAÇOS PEDAGÓGICOS
MINI MALETA MÉDICA COMPLETA	ESPAÇOS PEDAGÓGICOS
KIT DR. DENTINHO	ESPAÇOS PEDAGÓGICOS

Outubro

Material pedagógico / Brinquedo	Finalidade de uso (local/projeto)
CAMARIM MDF	ESPAÇOS PEDAGÓGICOS
PLACA DE EVA	ESPAÇOS PEDAGÓGICOS
PLAY ARCO-IRIS	PÁTIO CENTRAL
TABELA DE BASQUETE	ESPAÇOS PEDAGÓGICOS
PAR DE ARCOS SUPORTE REDONDO	EVENTOS INTERNOS
BOLA Nº08	ESPAÇOS PEDAGÓGICOS
BOLA Nº10	ESPAÇOS PEDAGÓGICOS
KIT BLOCÃO	ESPAÇOS PEDAGÓGICOS

Novembro

Material pedagógico / Brinquedo	Finalidade de uso (local/projeto)
CAMARIM MDF	ESPAÇOS PEDAGÓGICOS
KIT DE ARAMADO	ESPAÇOS PEDAGÓGICOS
KIT PAINEL PSICOMOTOR	ESPAÇOS PEDAGÓGICOS
BAÚ URSO – AMARELO	ESPAÇOS PEDAGÓGICOS

KIT CUBINHOS	ESPAÇOS PEDAGÓGICOS
KITS BALDES DE PRAIA	ESPAÇOS PEDAGÓGICOS
TRAVES DE GOL	ESPAÇOS PEDAGÓGICOS
KIT PRÉ PLÁSTICO	ESPAÇOS PEDAGÓGICOS
KITS TUBO	ESPAÇOS PEDAGÓGICOS

8

ALIMENTAÇÃO ESCOLAR

8.1. Fornecimento da Alimentação ao Aluno (quantitativo e qualitativo)

8 ALIMENTAÇÃO ESCOLAR

8.1. Fornecimento da Alimentação ao Aluno (quantitativo e qualitativo)

Dezembro 2022

CONTROLE DE ALIMENTAÇÃO MÊS DE Dezembro 01/12/2022 a 21/12/2022 - Dias Letivos 15

Refeição	Fase	01/dez	02/dez	05/dez	06/dez	07/dez	08/dez	09/dez	12/dez	13/dez	14/dez	15/dez	16/dez	19/dez	20/dez	21/dez
Café/ Mamadeira	Mult A	14	11	12	15	15	16	2	11	14	13	14	8	5	5	2
	BA	15	6	10	10	15	15	0	15	10	14	14	14	8	4	7
	BB	16	5	8	11	17	16	2	13	12	13	15	9	3	6	7
	BC	18	10	11	9	12	14	0	13	10	15	12	11	8	8	4
	BD	15	10	14	11	18	16	4	16	12	16	15	13	6	8	8
	BE	14	9	8	13	16	18	0	12	9	14	11	10	2	3	2
	M1A	14	4	11	6	11	14	2	14	11	11	10	9	3	2	1
	M1B	16	11	9	10	13	16	2	14	11	12	12	12	5	5	4
	M1C	15	9	12	12	17	15	1	13	11	15	11	14	5	3	1
	M1D	13	9	8	11	17	16	4	14	11	11	13	9	2	2	1
	M1E	17	10	12	13	15	15	2	12	14	12	14	12	2	1	3
	M1F	15	12	10	9	17	17	2	12	9	14	10	10	3	3	4
	M1G	16	10	12	8	16	18	2	17	12	12	15	8	1	2	2
	M1H	13	12	9	10	13	12	3	12	13	10	13	9	5	3	3
	M1I	12	9	7	8	10	11	1	10	6	10	10	7	1	0	0
	M2A	12	15	13	11	18	18	5	9	8	10	11	5	1	2	2
	M2C	9	12	13	10	10	19	2	8	4	12	11	9	2	2	0
	M2E	11	11	12	8	13	16	4	12	6	10	10	8	2	3	3
	M2G	12	11	9	6	8	9	3	9	2	7	9	8	0	0	0
	J1A	17	18	14	12	25	19	5	9	6	11	5	4	0	15	0
	J1C	15	16	14	11	22	15	1	13	7	7	7	2	0	9	0
	J1E	16	15	17	10	16	14	3	5	3	3	0	0	0	0	0
	J1G	10	13	14	6	17	15	4	7	6	5	11	8	0	10	0
J1I	23	18	15	15	18	16	5	12	10	10	11	9	5	16	0	
Sub		348	266	274	245	369	370	59	282	217	267	264	208	69	112	54

Refeição	Fase	01/dez	02/dez	05/dez	06/dez	07/dez	08/dez	09/dez	12/dez	13/dez	14/dez	15/dez	16/dez	19/dez	20/dez	21/dez
Ca fé	Mult A	14	11	12	15	15	16	2	11	14	13	14	8	5	5	2
	Mult A	14	11	12	15	15	16	2	11	14	13	14	8	5	5	2
Almoço	BA	15	6	10	10	15	15	0	15	10	14	14	14	8	4	7
	BB	16	5	8	11	17	16	2	13	12	13	15	9	3	6	7
	BC	18	10	11	9	12	14	0	13	10	15	12	11	8	8	4
	BD	15	10	14	11	18	16	4	16	12	16	15	13	6	8	8
	BE	14	9	8	13	16	18	0	12	9	14	11	10	2	3	2
	M1A	14	4	11	6	11	14	2	14	11	11	10	9	3	2	1
	M1B	16	11	9	10	13	16	2	14	11	12	12	12	5	5	4
	M1C	15	9	12	12	17	15	1	13	11	15	11	14	5	3	1
	M1D	13	9	8	11	17	16	4	14	11	11	13	9	2	2	1
	M1E	17	10	12	13	15	15	2	12	14	12	14	12	2	1	3
	M1F	15	12	10	9	17	17	2	12	9	14	10	10	3	3	4
	M1G	16	10	12	8	16	18	2	17	12	12	15	8	1	2	2
	M1H	13	12	9	10	13	12	3	12	13	10	13	9	5	3	3
	M1I	12	9	7	8	10	11	1	10	6	10	10	7	1	0	0
	M2A	12	15	13	11	18	18	5	9	8	10	11	5	1	2	2
	M2C	9	12	13	10	10	19	2	8	4	12	11	9	2	2	0
	M2E	11	11	12	8	13	16	4	12	6	10	10	8	2	3	3
	M2G	12	11	9	6	8	9	3	9	2	7	9	8	0	0	0
	J1A	17	18	14	12	25	19	5	9	6	11	5	4	0	15	0
	J1C	15	16	14	11	22	15	1	13	7	7	7	2	0	9	0
J1E	16	15	17	10	16	14	3	5	3	3	0	0	0	0	0	
J1G	10	13	14	6	17	15	4	7	6	5	11	8	0	10	0	
J1I	23	18	15	15	18	16	5	12	10	10	11	9	5	16	0	
Sub		348	266	274	245	369	370	59	282	217	267	264	208	69	112	54

Refeição	Fase	01/dez	02/dez	05/dez	06/dez	07/dez	08/dez	09/dez	12/dez	13/dez	14/dez	15/dez	16/dez	19/dez	20/dez	21/dez	
Lanche da tarde	Mult A	14	0	2	15	14	16	0	11	13	13	13	8	4	4	2	
	BA	15	0	4	10	15	13	0	15	9	14	14	11	8	4	6	
	BB	16	0	6	11	17	15	0	13	11	13	14	9	2	6	7	
	BC	18	0	2	9	12	14	0	13	8	15	11	10	7	6	4	
	BD	15	0	3	11	17	16	0	13	11	15	15	13	6	8	8	
	BE	13	0	2	12	16	17	0	11	9	12	11	10	1	3	2	
	M1A	14	0	4	5	11	14	0	14	11	11	11	10	9	3	2	1
	M1B	5	0	5	10	13	16	0	14	11	12	12	12	12	5	5	4
	M1C	15	0	4	12	15	15	0	13	11	15	11	12	4	3	1	
	M1D	13	0	5	11	17	15	0	13	11	11	13	9	3	2	1	
	M1E	17	0	7	12	15	15	0	12	11	12	14	12	2	1	3	
	M1F	14	0	5	9	16	17	0	12	9	14	10	11	4	2	4	
	M1G	16	0	5	8	14	17	0	17	11	12	15	8	0	2	2	
	M1H	14	0	5	9	13	12	0	12	12	10	13	9	4	3	3	

	M1I	13	0	2	8	10	11	0	10	6	10	10	8	1	0	0
	M2B	18	0	0	17	14	17	0	13	10	13	13	10	0	0	1
	M2D	18	0	0	16	19	14	0	13	14	12	11	8	0	0	0
	M2 I	17	0	0	14	14	16	0	10	10	13	9	8	2	4	4
	M2F	16	0	0	10	14	13	0	8	7	11	12	8	0	0	0
	M2H	15	0	1	12	13	13	0	9	8	11	10	8	2	2	0
	J1B	14	0	0	10	16	16	0	9	5	0	0	8	2	11	0
	J1D	21	0	0	15	23	21	0	16	13	21	13	14	0	12	2
	J1F	17	0	0	19	22	22	0	14	10	11	11	0	2	18	0
	J1H	25	0	0	22	20	13	0	15	10	11	10	7	3	15	0
Sub		373	0	62	287	370	368	0	300	241	292	275	222	65	113	55

Refeição	Fase	01/dez	02/dez	05/dez	06/dez	07/dez	08/dez	09/dez	12/dez	13/dez	14/dez	15/dez	16/dez	19/dez	20/dez	21/dez
jantar	Mult A	14	0	2	15	14	16	0	11	13	13	13	8	4	4	2
	BA	15	0	4	10	15	13	0	15	9	14	14	11	8	4	6
	BB	16	0	6	11	17	15	0	13	11	13	14	9	2	6	7
	BC	18	0	2	9	12	14	0	13	8	15	11	10	7	6	4
	BD	15	0	3	11	17	16	0	13	11	15	15	13	6	8	8
	BE	13	0	2	12	16	17	0	11	9	12	11	10	1	3	2
	M1A	14	0	4	5	11	14	0	14	11	11	10	9	3	2	1
	M1B	5	0	5	10	13	16	0	14	11	12	12	12	5	5	4
	M1C	15	0	4	12	15	15	0	13	11	15	11	12	4	3	1
	M1D	13	0	5	11	17	15	0	13	11	11	13	9	3	2	1
	M1E	17	0	7	12	15	15	0	12	11	12	14	12	2	1	3
	M1F	14	0	5	9	16	17	0	12	9	14	10	11	4	2	4
	M1G	16	0	5	8	14	17	0	17	11	12	15	8	0	2	2
	M1H	14	0	5	9	13	12	0	12	12	10	13	9	4	3	3
	M1I	13	0	2	8	10	11	0	10	6	10	10	8	1	0	0
	M2B	18	0	0	17	14	17	0	13	10	13	13	10	0	0	1
	M2D	18	0	0	16	19	14	0	13	14	12	11	8	0	0	0
	M2 I	17	0	0	14	14	16	0	10	10	13	9	8	2	4	4
	M2F	16	0	0	10	14	13	0	8	7	11	12	8	0	0	0
	M2H	15	0	1	12	13	13	0	9	8	11	10	8	2	2	0
J1B	14	0	0	10	16	16	0	9	5	0	0	8	2	11	0	
J1D	21	0	0	15	23	21	0	16	13	21	13	14	0	12	2	
J1F	17	0	0	19	22	22	0	14	10	11	11	0	2	18	0	
J1H	25	0	0	22	20	13	0	15	10	11	10	7	3	15	0	
Sub		373	0	62	287	370	368	0	300	241	292	275	222	65	113	55

Refeição	Fase	01/dez	02/dez	05/dez	06/dez	07/dez	08/dez	09/dez	12/dez	13/dez	14/dez	15/dez	16/dez	19/dez	20/dez	21/dez
Ceia	Mult A	10	0	0	9	10	10	0	10	11	10	10	5	3	3	1
	BA	6	0	0	1	5	8	0	6	2	6	5	5	1	0	2
	BB	7	0	0	6	6	7	0	6	5	5	5	2	1	4	4
	BC	4	0	0	5	3	4	0	7	4	7	4	3	3	2	1
	BD	5	0	0	3	10	9	0	5	5	5	8	4	3	4	4
	BE	4	0	0	3	7	5	0	8	5	7	6	6	0	0	0
	M1A	8	0	0	5	6	7	0	7	5	6	7	7	1	1	0
	M1B	5	0	0	2	5	8	0	4	1	6	4	3	1	0	2
	M1C	3	0	0	1	3	2	0	2	1	1	0	1	0	0	0
	M1D	7	0	0	4	6	6	0	5	3	5	7	3	1	1	1
	M1E	8	0	0	2	2	4	0	4	2	3	3	4	2	1	3
	M1F	2	0	0	1	4	5	0	3	3	2	5	4	2	1	0
	M1G	5	0	0	4	6	8	0	8	7	4	8	2	0	0	0
	M1H	4	0	0	3	5	6	0	5	5	4	3	1	1	2	2
M1I	5	0	0	0	5	5	0	5	2	3	3	3	0	0	0	
Sub		83	0	0	49	83	94	0	85	61	74	78	53	19	19	20
Total		1525	532	672	1113	1561	1570	118	1249	977	1192	1156	913	287	469	238

Janeiro 2023

CONTROLE DE ALIMENTAÇÃO MÊS DE JANEIRO 02/01/2023 a 31/01/2023 - Dias Letivos 22

Refeição	Fase	02/Jan	03/Jan	04/Jan	05/Jan	06/Jan	09/Jan	10/Jan	11/Jan	12/Jan	13/Jan	16/Jan	17/Jan	18/Jan	19/Jan	20/Jan	23/Jan	24/Jan	25/Jan	26/Jan	27/Jan	30/Jan	31/Jan	
Café/Manadara	Mult A														1									
	Mult B															1								
	Mult C														2									
	Mult D			2	2	2	3	3	2	3	2	2	3	1	2	3	8	3	2	4	3	1	2	
	Mult E	6	6	3	1	3	4	3	3	2	2	2	3	3	3	3	5	3	2	3	3	3	3	3
	Mult F	5	5	2	3	3	4	5	2	5	6	6	5	6	5	3	1	6	5	6	5	7	7	
	M1A	1	1	2	1	2	2	3	3	3	3	3		1	1	1		3		1	2	1	2	
	M1B	2	2	3	2	3	3	2	2	2	2	2	4	2	4	5	6	5	4	5	5	4	5	
	M1C	1	1	1	1	1	1	1	3	3	3	3	4	8	4	6	8	9	6	8	5	8	6	
	M1D			2	2	2	2	2	2	2	2	2	2	3	3	3	1	2	4	3	3	1	4	
	M1E	3	3	3	3	1	2	2	2	2	2	2	3	3	6	5		6	7	6	5	4	8	
	M1F	1	1	2	1	3	1	3	3			1	1	2	2	2	1	1	1	1	1	1	1	
	M1G	2	2	1	2	1	1	1	2	2		2			1	1			2	2	2	1	2	
	M1H				1	1	1	4	4			1	1	2	2	2	1	1	1	1	1	1	1	
	M1I	1	1		1				1	1			1	1	1	1	1	1		1	1	1	1	
	M2A	1	1	1	1	1	1		2			2	1	1	1	1	1	1		1	1	1	1	
	M2C	2	2	2	2	2	2		1			1						1	1	1	1	2	1	
	M2E	1	1	2	1	1	2		1				1	2	3	3	6	2	1	1	1	2	3	
	M2G	1	1	1	1	1	2		1				1	3	2	2		1		1		2	1	
	J1A	1	1		1								1	1	2	2	1	1		3		1	1	
	J1C												1	1			1		1		1	1	1	
J1E												1	1	1	1	1	1	1	3	1	1	1		
J1G															1				3					
J1I								1						1										
Sub		28	28	27	23	27	31	34	34	22	22	30	33	42	47	44	42	47	38	54	41	43	51	

Refeição	Fase	02/Jan	03/Jan	04/Jan	05/Jan	06/Jan	09/Jan	10/Jan	11/Jan	12/Jan	13/Jan	16/Jan	17/Jan	18/Jan	19/Jan	20/Jan	23/Jan	24/Jan	25/Jan	26/Jan	27/Jan	30/Jan	31/Jan	
Almoço	Mult A														1									
	Mult B															1								
	Mult C														2									
	Mult D			2	2	2	3	3	2	3	2	2	3	1	2	3	8	3	2	4	3	1	2	
	Mult E	6	6	3	1	3	4	3	3	2	2	2	3	3	3	3	5	3	2	3	3	3	3	3
	Mult F	5	5	2	3	3	4	5	2	5	6	6	5	6	5	3	1	6	5	6	5	7	7	
	M1A	1	1	2	1	2	2	3	3	3	3	3		1	1	1		3		1	2	1	2	
	M1B	2	2	3	2	3	3	2	2	2	2	2	4	2	4	5	6	5	4	5	5	4	5	
	M1C	1	1	1	1	1	1	1	3	3	3	3	4	8	4	6	8	9	6	8	5	8	6	
	M1D			2	2	2	2	2	2	2	2	2	2	3	3	3	1	2	4	3	3	1	4	
	M1E	3	3	3	3	1	2	2	2	2	2	2	3	3	6	5		6	7	6	5	4	8	
	M1F	1	1	2	1	3	1	3	3			1	1	2	2	2	1	1	1	1	1	1	1	
	M1G	2	2	1	2	1	1	1	2	2		2			1	1			2	2	2	1	2	
	M1H				1	1	1	4	4			1	1	2	2	2	1	1	1	1	1	1	1	
	M1I	1	1		1				1	1			1	1	1	1	1	1		1	1	1	1	
	M2A	1	1	1	1	1	1		2			2	1	1	1	1	1	1		1	1	1	1	
	M2C	2	2	2	2	2	2		1			1						1	1	1	1	2	1	
	M2E	1	1	2	1	1	2		1				1	2	3	3	6	2	1	1	1	2	3	
	M2G	1	1	1	1	1	2		1				1	3	2	2		1		1		2	1	
	J1A	1	1		1								1	1	2	2	1	1		3		1	1	
	J1C												1	1			1		1		1	1	1	
J1E												1	1	1	1	1	1	1	3	1	1	1		
J1G															1				3					
J1I								1						1										
Sub		28	28	27	23	27	31	34	34	22	22	30	33	42	47	44	42	47	38	54	41	43	51	

Refeição	Fase	02/jan	03/jan	04/jan	05/jan	06/jan	09/jan	10/jan	11/jan	12/jan	13/jan	16/jan	17/jan	18/jan	19/jan	20/jan	23/jan	24/jan	25/jan	26/jan	27/jan	30/jan	31/jan	
Lanche da tarde	Mult A														1									
	Mult B															1								
	Mult C															2								
	Mult D			2	2	2	3	3	2	3	2	2	3	1	2	3	8	3	2	4	3	1	2	
	Mult E	6	6	3	1	3	4	3	3	2	2	2	3	3	3	3	5	3	2	3	3	3	3	3
	Mult F	5	5	2	3	3	4	5	2	5	6	6	5	6	5	3	1	6	5	6	5	7	7	
	M1A	1	1	2	1	2	2	3	3	3	3	3		1	1	1		3		1	2	1	2	
	M1B	2	2	3	2	3	3	2	2	2	2	2	4	2	4	5	6	5	4	5	5	4	5	
	M1C	1	1	1	1	1	1	3	3	3	3	3	4	8	4	6	8	9	6	8	5	8	6	
	M1D			2		2	2	2	2	2	2	2	2	3	3	3	1	2	4	3	3	1	4	
	M1E	3	3	3	3	1	2	2	2	2	2	2	3	3	6	5		6	7	6	5	4	8	
	M1F	1	1	2	1	3	1	3	3				1	1	2	2	2	1	1	1	1	1	1	
	M1G	2	2	1	2	1	1	2	2				2			1	1		2	2	2	2	1	
	M1H				1	1	4	4					1	1	2	2	1	1	1	1	1	1	1	
	M1I	1	1		1				1	1			1	1	1	1	1	1		1	1	1	1	
	M2B	2	2	2	2	1	1											3		2				
	M2D	1	1	1	1	3							3			1	1		9	1	1			
	M2F	1	1	1	1	1	1							1	2	1		4	2		2	1	1	1
	M2H			1										4	1	3	2	2	2	3	2	2		
	M2I			1		1			3					1	1	1	2			1	3	2	2	
J1B	2	2	2	2	1			2	1	1	1	2	1	1		1	2	2		1	2			
J1D	1	1	1	1	1			1	2	2	2	1		2			2	2		1	2	2	2	
J1F	2	2	1	2	1			2	1	1	1	2	1	1	2	1		2			4	2	2	
J1H	1	1	2	1	1			1					2	3	3	2	2			4	4	4	3	
Sub		32	32	33	27	32	26	39	36	26	26	35	37	43	48	44	44	54	44	56	55	46	52	

Refeição	Fase	02/jan	03/jan	04/jan	05/jan	06/jan	09/jan	10/jan	11/jan	12/jan	13/jan	16/jan	17/jan	18/jan	19/jan	20/jan	23/jan	24/jan	25/jan	26/jan	27/jan	30/jan	31/jan	
Jantar	Mult A														1									
	Mult B															1								
	Mult C															2								
	Mult D			2	2	2	3	3	2	3	2	2	3	1	2	3	8	3	2	4	3	1	2	
	Mult E	6	6	3	1	3	4	3	3	2	2	2	3	3	3	3	5	3	2	3	3	3	3	3
	Mult F	5	5	2	3	3	4	5	2	5	6	6	5	6	5	3	1	6	5	6	5	7	7	
	M1A	1	1	2	1	2	2	3	3	3	3		1	1	1	1		3		1	2	1	2	
	M1B	2	2	3	2	3	3	2	2	2	2	4	2	4	5	6	5	4	5	5	4	5		
	M1C	1	1	1	1	1	1	3	3	3	3	3	4	8	4	6	8	9	6	8	5	8	6	
	M1D			2		2	2	2	2	2	2	2	2	3	3	3	1	2	4	3	3	1	4	
	M1E	3	3	3	3	1	2	2	2	2	2	2	3	3	6	5		6	7	6	5	4	8	
	M1F	1	1	2	1	3	1	3	3				1	1	2	2	2	1	1	1	1	1	1	
	M1G	2	2		2	1	1	2	2							1	1		2	2	2	1	2	
	M1H					1	1	4	4				1	1	2	2	1	1	1	1	1	1	1	
	M1I	1	1		1				1	1			1	1	1	1	1	1		1	1	1	1	
	M2B	2	2	2	2	1	1											3		2				
	M2D	1	1	1	1	3							3			1	1		9	1	1			
	M2F	1	1	1	1	1	1							1	2	1		4	2		2	1	1	
	M2H			1										4	1	3	2	2	2	3	2	2		
	M2I			1		1			3					1	1	1	2			1	3	2	2	
J1B	2	2	2	2	1			2	1	1	1	2	1	1		1	2	2		1	2			
J1D	1	1	1	1	1			1	2	2	2	1		2			2	2		1	2	2		
J1F	2	2	1	2	1			2	1	1	1	2	1	1	2	1		2			4	2		
J1H	1	1	2	1	1			1					2	3	3	2	2			4	4	4		
Sub		32	32	33	27	32	26	39	36	26	26	35	37	43	48	44	44	54	44	56	55	46	52	

Refeição	Fase	02/jan	03/jan	04/jan	05/jan	06/jan	09/jan	10/jan	11/jan	12/jan	13/jan	16/jan	17/jan	18/jan	19/jan	20/jan	23/jan	24/jan	25/jan	26/jan	27/jan	30/jan	31/jan
Caa	Mult A	5	2	3	4	1	5	5	4	3	5	5	5	4	3	2	5	6	7	4	5	6	7
	Mult B																						
	Mult C																						
	Mult D																						
	Mult E																						
	Mult F																						
	M1A	1	1	1	1	1	1	1	1	1	1	1	1	1	1	1	1	1	1	1	1	1	1
	M1B																						
	M1C																						
	M1D																						
	M1E	1	1	1	1	1	1	1	1	1	1	1	1	1	1	1	1	1	1	1	1	1	1
	M1F																						
	M1G																						
M1H																							
M1I																							
Sub		7	4	5	6	3	7	7	6	5	7	7	7	6	5	4	7	8	9	6	7	8	9
Total		127	124	125	106	121	121	153	146	101	103	137	147	176	195	180	179	210	173	226	199	186	215

Fevereiro 2023

CONTROLE DE ALIMENTAÇÃO MÊS DE FEVEREIRO 01/02/2023 a 28/02/2023 - Dias Letivos 22

Refeição	Fase	01/fev	02/fev	03/fev	06/fev	07/fev	08/fev	09/fev	10/fev	13/fev	14/fev	15/fev	16/fev	17/fev	22/fev	23/fev	24/fev	27/fev	28/fev
Café/Manhã	Mult A				14	17	19	17	16	15	16	15	16	14	8	12	12	16	15
	Mult B				18	18	20	15	14	15	16	17	12	8	5	14	11	16	17
	Mult C				16	16	16	13	13	18	16	15	16	12	6	10	11	12	14
	Mult D	2	2	2	16	13	17	20	14	10	17	13	14	13	5	13	11	14	18
	Mult E	2	3	3	17	17	15	14	14	15	16	17	15	15	4	12	16	13	17
	Mult F	6	6	6	11	14	16	14	13	16	15	15	14	15	5	12	12	16	16
	M1A	1	1	2	14	18	15	16	16	17	19	19	19	15	5	15	16	17	18
	M1B	4	7	6	18	18	19	20	16	19	20	18	16	17	4	18	15	21	19
	M1C	7	6	9	15	16	17	17	15	15	21	16	19	18		12	13	16	20
	M1D	4	3	3	20	22	20	17	15	15	28	16	20	16	3	16	12	16	19
	M1E	7	8	4	13	15	15	16	15	13	17	16	18	14	7	14	14	17	16
	M1F	2	2	1	18	20	20	16	19	19	22	22	23	18	3	13	13	18	18
	M1G	2	2	2	18	20	18	19	17	14	18	19	18	18	3	14	12	20	15
	M1H	1	1	1	15	13	15	16	14	13	15	15	16	12	6	11	12	14	15
	M1I	1	1	1	13	14	15	17	13	15	16	15	15	16	3	13	12	16	16
	M2A	1	1	1	17	17	16	19	15	17	17	16	16	14		14	13	18	18
	M2C	1	1	1	13	16	17	17	14	13	15	16	18	20		16	16	16	14
	M2E	1	2	1	13	16	14	16	14	14	17	14	13	12		11	13	15	12
	M2G	2	1	2	19	17	19	20	14	15	17	17	17	16		13	12	14	15
	J1A	1		2	16	16	17	16	16	16	18	18	14	16		16	15	17	15
J1C	1	1	1	12	15	14	17	16	16	18	17	16	15		16	12	20	19	
J1E	1	1	1	15	13	14	11	14	14	15	14	16	11		13	12	14	17	
J1G				18	16	17	18	16	16	18	14	16	16		14	12	16	16	
J1I				17	14	12	13	10	13	13	14	12	11		7	7	13	16	
Sub		47	49	49	376	391	397	394	353	363	420	388	389	352	67	319	304	385	395

CONTROLE DE ALIMENTAÇÃO MÊS DE FEVEREIRO 01/02/2023 a 28/02/2023 - Dias Letivos 22

Almoço	Mult A				14	17	19	17	16	15	16	15	16	14	8	12	12	16	15
	Mult B				18	18	20	15	14	15	16	17	12	8	5	14	11	16	17
	Mult C				16	16	16	13	13	18	16	15	16	12	6	10	11	12	14
	Mult D	2	2	2	16	13	17	20	14	10	17	13	14	13	5	13	11	14	18
	Mult E	2	3	3	17	17	15	14	14	15	16	17	15	15	4	12	16	13	17
	Mult F	6	6	6	11	14	16	14	13	16	15	15	14	15	5	12	12	16	16
	M1A	1	1	2	14	18	15	16	16	17	19	19	19	15	5	15	16	17	18
	M1B	4	7	6	18	18	19	20	16	19	20	18	16	17	4	18	15	21	19
	M1C	7	6	9	15	16	17	17	15	15	21	16	19	18		12	13	16	20
	M1D	4	3	3	20	22	20	17	15	15	28	16	20	16	3	16	12	16	19
	M1E	7	8	4	13	15	15	16	15	13	17	16	18	14	7	14	14	17	16
	M1F	2	2	1	18	20	20	16	19	19	22	22	23	18	3	13	13	18	18
	M1G	2	2	2	18	20	18	19	17	14	18	19	18	18	3	14	12	20	15
	M1H	1	1	1	15	13	15	16	14	13	15	15	16	12	6	11	12	14	15
	M1I	1	1	1	13	14	15	17	13	15	16	15	15	16	3	13	12	16	16
	M2A	1	1	1	17	17	16	19	15	17	17	16	16	14		14	13	18	18
	M2C	1	1	1	13	16	17	17	14	13	15	16	18	20		16	16	16	14
	M2E	1	2	1	13	16	14	16	14	14	17	14	13	12		11	13	15	12
	M2G	2	1	2	19	17	19	20	14	15	17	17	17	16		13	12	14	15
	J1A	1		2	16	16	17	16	16	16	18	18	14	16		16	15	17	15
J1C	1	1	1	12	15	14	17	16	16	18	17	16	15		16	12	20	19	
J1E	1	1	1	15	13	14	11	14	14	15	14	16	11		13	12	14	17	
J1G				18	16	17	18	16	16	18	14	16	16		14	12	16	16	
J1I				17	14	12	13	10	13	13	14	12	11		7	7	13	16	
Sub		47	49	49	376	391	397	394	353	363	420	388	389	352	67	319	304	385	395

CONTROLE DE ALIMENTAÇÃO MÊS DE FEVEREIRO 01/02/2023 a 28/02/2023 - Dias Letivos 22

Lanche da tarde	Mult A				14	17	19	17	16	15	16	15	16	14	8	12	12	16	15
	Mult B				18	18	20	15	14	15	16	17	12	8	5	14	11	16	17
	Mult C				16	16	16	13	13	18	16	15	16	12	6	10	11	12	14
	Mult D	2	2	2	16	13	17	20	14	10	17	13	14	13	5	13	11	14	18
	Mult E	2	3	3	17	17	15	14	14	15	16	17	15	15	4	12	16	13	17
	Mult F	6	6	6	11	14	16	14	13	16	15	15	14	15	5	12	12	16	16
	M1A	1	1	2	14	18	15	16	16	17	19	19	19	15	5	15	16	17	18
	M1B	4	7	6	18	18	19	20	16	19	20	18	16	17	4	18	15	21	19
	M1C	7	6	9	15	16	17	17	15	15	21	16	19	18		12	13	16	20
	M1D	4	3	3	20	22	20	17	15	15	28	16	20	16	3	16	12	16	19
	M1E	7	8	4	13	15	15	16	15	13	17	16	18	14	7	14	14	17	16
	M1F	2	2	1	18	20	20	16	19	19	22	22	23	18	3	13	13	18	18
	M1G	2	2	2	18	20	18	19	17	14	18	19	18	18	3	14	12	20	15
	M1H	1	1	1	15	13	15	16	14	13	15	15	16	12	6	11	12	14	15
	M1I	1	1	1	13	14	15	17	13	15	16	15	15	16	3	13	12	16	16
	M2B				16	18	19	15	17	17	18	15	17	15	8	15	11	18	16
	M2D		2	1	17	19	18	21	16	18	17	18	20	20	7	15	12	15	18
	M2F	1	2	1	14	19	17	21	16	17	15	17	19	15	14	17	12	18	20
	M2H	1	3	3	16	17	13	12	9	11	14	10	11	18	6	14	12	12	12
	M2I	3	2	2	12	17	17	15	14	16	16	18	17	12	8	13	13	16	14
J1B				21	20	24	21	17	21	17	20	18	21	15	18	16	20	17	
J1D	2	2	1	21	20	20	23	20	23	24	24	25	23	16	18	15	28	24	
J1F	2	4	3	21	22	21	23	17	21	25	23	24	24	10	18	15	18	23	
J1H	4	5	4	24	23	25	25	18	18	24	23	20	17	1	24	23	24	23	
Sub		52	62	55	398	426	431	423	368	391	442	416	422	386	152	351	321	411	420

CONTROLE DE ALIMENTAÇÃO MÊS DE FEVEREIRO 01/02/2023 a 28/02/2023 - Dias Letivos 22

Jantar	Mult A				14	17	19	17	16	15	16	15	16	14	8	12	12	16	15
	Mult B				18	18	20	15	14	15	16	17	12	8	5	14	11	16	17
	Mult C				16	16	16	13	13	18	16	15	16	12	6	10	11	12	14
	Mult D	2	2	2	16	13	17	20	14	10	17	13	14	13	5	13	11	14	18
	Mult E	2	3	3	17	17	15	14	14	15	16	17	15	15	4	12	16	13	17
	Mult F	6	6	6	11	14	16	14	13	16	15	15	14	15	5	12	12	16	16
	M1A	1	1	2	14	18	15	16	16	17	19	19	19	15	5	15	16	17	18
	M1B	4	7	6	18	18	19	20	16	19	20	18	16	17	4	18	15	21	19
	M1C	7	6	9	15	16	17	17	15	15	21	16	19	18		12	13	16	20
	M1D	4	3	3	20	22	20	17	15	15	28	16	20	16	3	16	12	16	19
	M1E	7	8	4	13	15	15	16	15	13	17	16	18	14	7	14	14	17	16
	M1F	2	2	1	18	20	20	16	19	19	22	22	23	18	3	13	13	18	18
	M1G	2	2	2	18	20	18	19	17	14	18	19	18	18	3	14	12	20	15
	M1H	1	1	1	15	13	15	16	14	13	15	15	16	12	6	11	12	14	15
	M1I	1	1	1	13	14	15	17	13	15	16	15	15	16	3	13	12	16	16
	M2B				16	18	19	15	17	17	18	15	17	15	8	15	11	18	16
	M2D		2	1	17	19	18	21	16	18	17	18	20	20	7	15	12	15	18
	M2F	1	2	1	14	19	17	21	16	17	15	17	19	15	14	17	12	18	20
	M2H	1	3	3	16	17	13	12	9	11	14	10	11	18	6	14	12	12	12
	M2I	3	2	2	12	17	17	15	14	16	16	18	17	12	8	13	13	16	14
J1B				21	20	24	21	17	21	17	20	18	21	15	18	16	20	17	
J1D	2	2	1	21	20	20	23	20	23	24	24	25	23	16	18	15	28	24	
J1F	2	4	3	21	22	21	23	17	21	25	23	24	24	10	18	15	18	23	
J1H	4	5	4	24	23	25	25	18	18	24	23	20	17	1	24	23	24	23	
Sub		52	62	55	398	426	431	423	368	391	442	416	422	386	152	351	321	411	420

CONTROLE DE ALIMENTAÇÃO MÊS DE FEVEREIRO 01/02/2023 a 28/02/2023 - Dias Letivos 22

Café	Mult A	5	2	3						10	10	7	8	9		7	8	9	9
	Mult B									7	8	7	5	6		7	5	8	7
	Mult C									6	5	6	6	4		4	6	4	4
	Mult D				5	5	0	5	5	5	8	8	8	8		8	8	9	10
	Mult E				3	3	2	3	3	5	4	7	9	4		4	9	7	10
	Mult F				6	6	6	6	6	8	10	10	10	8		7	10	9	2
	M1A	1	1	1	5	5	5	5	5	8	8	9	7	6		8	7	8	10
	M1B				7	7	8	8	8	5	7	7	7	7		7	7	7	9
	M1C				4	4	5	5	5	4	7	5	6	7		5	6	7	10
	M1D				6	6	7	6	6	6	7	6	7	5		4	7	7	7
	M1E	1	1	1	5	5	6	6	6	4	8	6	8	6		5	8	5	7
	M1F				3	3	5	3	4	7	10	8	6	3		6	6	7	8
	M1G				1	1	1	1	1	5	4	5	6	8		6	6	7	8
M1H				3	3	3	3	3	8	10	10	7	8		4	7	8	9	
M1I				1	1	1			1	2	4				1	2	1	1	
Sub		7	4	5	49	49	49	51	53	90	110	101	102	91	0	83	102	103	111
Total		205	226	213	1597	1683	1705	1685	1495	1598	1834	1709	1724	1567	438	1423	1352	1695	1741

Março 2023

Refeição	Fase	01/mar	02/mar	03/mar	06/mar	07/mar	08/mar	09/mar	10/mar	13/mar	14/mar	15/mar	16/mar	17/mar	20/mar	21/mar	22/mar	23/mar	24/mar	27/mar	28/mar	29/mar	30/mar	31/mar	
Café/ Manadeira	Mult A	14	12	11	8	8	9	10	10	11	14	12	14	12	11	16	14	16	13	13	16	15	16	13	
	Mult B	12	10	11	13	12	8	11	12	15	14	14	13	8	11	12	14	12	14	13	16	13	13	9	
	Mult C	13	15	14	9	11	10	8	9	10	9	7	8	9	11	12	12	9	11	16	16	15	14	16	
	Mult D	17	15	13	14	13	14	18	11	11	11	11	11	11	11	12	14	17	16	13	16	17	14	13	
	Mult E	17	16	14	15	14	14	12	7	12	12	15	9	9	14	14	13	13	15	14	14	13	11	10	
	Mult F	17	16	14	12	15	13	12	10	15	16	16	16	17	17	16	13	14	11	10	11	14	14	14	
	M1A	15	16	17	17	17	17	16	12	14	17	18	17	17	16	16	17	15	15	14	13	14	15	16	
	M1B	17	20	16	18	16	16	17	18	18	17	17	20	15	16	16	17	16	13	12	16	8	14	12	
	M1C	18	23	20	21	20	17	19	19	18	17	17	18	18	19	16	18	17	18	17	19	21	21	16	
	M1D	18	18	16	16	19	20	18	15	13	18	18	18	18	17	14	16	16	14	16	14	17	15	14	
	M1E	17	18	18	16	17	17	18	15	14	11	14	12	12	16	14	14	15	14	14	12	14	15	18	
	M1F	18	18	17	15	20	20	16	16	14	19	16	18	15	15	21	16	18	125	13	14	13	17	14	
	M1G	19	20	19	16	15	15	16	17	17	17	18	16	13	15	13	16	19	19	14	20	18	19	15	
	M1H	14	12	14	14	14	16	17	10	12	15	15	16	15	15	14	14	12	13	15	16	15	13	16	
	M1I	12	14	12	13	16	13	11	13	12	14	14	11	12	10	13	12	13	10	15	15	17	15	15	
	M2A	17	16	17	14	20	18	19	17	13	16	18	16	15	18	19	15	14	13	13	13	15	16	15	
	M2C	14	18	18	15	17	16	16	11	13	13	15	16	14	18	16	18	16	16	15	19	15	18	17	
	M2E	14	11	12	15	16	16	12	11	13	13	13	13	14	11	133	16	16	16	14	13	12	17	16	18
	M2G	16	17	13	13	16	14	16	14	12	15	10	11	12	12	9	11	19	11	15	16	16	16	21	
	J1A	16	15	17	14	20	18	17	13	15	12	13	11	12	19	15	17	20	12	17	17	20	18	18	
J1C	18	18	16	12	13	15	16	17	16	18	17	17	16	15	12	16	14	17	14	17	16	15	15		
J1E	19	19	18	11	14	13	14	22	15	15	16	16	15	13	14	13	16	13	14	14	11	8	10		
J1G	12	15	13	16	16	14	13	13	14	13	14	13	12	16	17	17	19	15	15	15	14	18	12		
J1I	14	15	13	8	12	13	9	7	13	12	12	22	20	21	18	17	24	18	21	21	24	18	14		
Sub		378	387	363	335	371	356	346	319	330	348	350	353	327	477	359	363	377	449	344	375	370	369	351	

Almoço	Mult A	14	12	11	8	8	9	10	10	11	14	12	14	12	11	16	14	16	13	13	16	15	16	13	
	Mult B	12	10	11	13	12	8	11	12	15	14	14	13	8	11	12	14	12	14	13	16	13	13	9	
	Mult C	13	15	14	9	11	10	8	9	10	9	7	8	9	11	12	12	9	11	16	16	15	14	16	
	Mult D	17	15	13	14	13	14	13	11	11	11	11	11	11	11	12	14	17	16	13	13	16	17	14	13
	Mult E	17	16	14	15	14	14	12	7	12	12	15	9	9	14	14	13	13	15	14	14	13	11	10	
	Mult F	17	16	14	12	15	13	12	10	15	16	16	16	17	17	16	13	14	11	10	11	14	14	14	
	M1A	15	16	17	17	17	17	16	12	14	17	18	17	17	16	16	17	15	15	14	13	14	15	16	
	M1B	17	20	16	18	16	16	17	18	18	17	17	20	15	16	16	17	16	13	12	16	8	14	12	
	M1C	18	23	20	21	20	17	19	19	18	17	17	18	18	19	16	18	17	18	17	19	21	21	16	
	M1D	18	18	16	16	19	20	18	15	13	18	18	18	17	14	16	16	14	16	14	17	15	15	14	
	M1E	17	18	18	16	17	17	18	15	14	11	14	12	12	16	14	14	15	14	14	12	14	15	18	
	M1F	18	18	17	15	20	20	16	16	14	19	16	18	15	15	21	16	18	125	13	14	13	17	14	
	M1G	19	20	19	16	15	15	16	17	17	17	18	16	13	15	13	16	19	19	14	20	18	19	15	
	M1H	14	12	14	14	14	16	17	10	12	15	15	16	15	15	14	14	12	13	15	16	15	13	16	
	M1I	12	14	12	13	16	13	11	13	12	14	14	11	12	10	13	12	13	10	15	15	17	15	15	
	M2A	17	16	17	14	20	18	19	17	13	16	18	16	15	18	19	15	14	13	13	13	15	16	15	
	M2C	14	18	18	15	17	16	16	11	13	13	15	16	14	18	16	18	16	16	15	19	15	18	17	
	M2E	14	11	12	15	16	16	12	11	13	13	13	14	11	133	16	16	16	14	13	12	17	16	18	
	M2G	16	17	13	13	16	14	16	14	12	15	10	11	12	12	9	11	19	11	15	16	16	16	21	
	J1A	16	15	17	14	20	18	17	13	15	12	13	11	12	19	15	17	20	12	17	17	20	18	18	
J1C	18	18	16	12	13	15	16	17	16	18	17	17	16	15	12	16	14	17	14	17	16	15	15		
J1E	19	19	18	11	14	13	14	22	15	15	16	16	15	13	14	13	16	13	14	14	11	8	10		
J1G	12	15	13	16	16	14	13	13	14	13	14	13	12	16	17	17	19	15	15	15	14	18	12		
J1I	14	15	13	8	12	13	9	7	13	12	12	22	20	21	18	17	24	18	21	21	24	18	14		
Sub		378	387	363	335	371	356	346	319	330	348	350	353	327	477	359	363	377	449	344	375	370	369	351	

Lanche da tarde	Mult A	14	12	11	8	8	9	10	10	11	14	12	14	12	11	16	14	16	13	13	16	15	16	12
	Mult B	12	10	11	13	12	8	11	12	15	14	14	13	8	11	12	14	12	14	13	16	13	13	9
	Mult C	13	15	14	9	11	10	8	9	10	9	7	8	9	11	12	12	9	11	16	16	15	14	15
	Mult D	17	15	13	14	13	14	13	11	11	11	11	11	11	12	14	17	16	13	13	16	17	14	13
	Mult E	17	16	14	15	14	14	12	7	12	12	15	9	9	14	14	13	13	15	14	14	13	11	10
	Mult F	17	16	14	12	15	13	12	10	15	16	16	16	17	17	16	13	14	11	10	11	14	15	14
	M1A	15	16	17	17	17	17	16	12	14	17	18	17	17	16	16	17	15	15	14	13	14	14	14
	M1B	17	20	16	18	16	16	17	18	18	17	17	20	15	16	16	17	16	13	12	16	8	14	12
	M1C	18	23	20	21	20	17	19	19	18	17	17	18	18	19	16	18	17	18	17	19	21	21	16
	M1D	18	18	16	16	19	20	18	15	13	18	18	18	17	14	16	16	14	16	14	17	15	15	14
	M1E	17	18	18	16	17	17	18	15	14	11	14	12	12	16	14	14	15	14	12	14	12	16	16
	M1F	18	18	17	15	20	20	16	16	14	19	16	18	15	15	21	16	18	125	13	14	13	17	13
	M1G	19	20	19	16	15	15	16	17	17	17	18	16	13	15	13	16	19	19	14	20	18	19	15
	M1H	14	12	14	14	14	16	17	10	12	15	15	16	15	15	14	14	12	13	15	16	15	13	16
	M1I	12	14	12	13	16	13	11	13	12	14	14	11	12	10	13	12	13	10	15	15	17	15	13
	M2B	18	17	15	12	14	17	10	12	14	16	13	14	13	15	16	16	13	10	14	16	14	15	15
	M2D	18	16	17	14	18	18	15	12	12	14	13	16	11	15	12	12	13	12	14	14	14	17	8
	M2F	22	21	21	19	20	20	20	18	17	21	16	15	13	16	15	16	20	15	18	19	19	17	20
	M2H	14	13	12	10	11	14	12	12	14	14	18	15	12	11	11	11	14	9	7	11	12	13	9
	M2I	14	16	14	13	17	17	15	12	16	17	13	15	10	14	14	17	13	12	16	16	15	18	14
J1B	19	18	22	21	21	19	21	13	21	22	22	22	22	24	23	22	10	24	21	27	22	23	17	
J1D	26	24	21	20	19	22	22	13	20	18	20	23	22	17	24	24	17	24	23	23	24	24	25	
J1F	19	24	23	20	25	21	20	17	22	24	24	20	15	22	23	22	23	21	23	21	24	19	20	
J1H	22	21	23	21	23	20	20	12	23	23	23	22	20	21	18	17	24	18	21	21	24	16	21	
Sub		410	413	394	367	395	387	369	315	365	390	384	379	338	367	379	380	366	465	364	399	390	385	351

Jantar	Mult A	14	12	11	8	8	9	10	10	11	14	12	14	12	11	16	14	16	13	13	16	15	16	12
	Mult B	12	10	11	13	12	8	11	12	15	14	14	13	8	11	12	14	12	14	13	16	13	13	9
	Mult C	13	15	14	9	11	10	8	9	10	9	7	8	9	11	12	12	9	11	16	16	15	14	15
	Mult D	17	15	13	14	13	14	13	11	11	11	11	11	11	12	14	17	16	13	13	16	17	14	13
	Mult E	17	16	14	15	14	14	12	7	12	12	15	9	9	14	14	13	13	15	14	14	13	11	10
	Mult F	17	16	14	12	15	13	12	10	15	16	16	16	17	17	16	13	14	11	10	11	14	15	14
	M1A	15	16	17	17	17	17	16	12	14	17	18	17	17	16	16	17	15	15	14	13	14	14	14
	M1B	17	20	16	18	16	16	17	18	18	17	17	20	15	16	16	17	16	13	12	16	8	14	12
	M1C	18	23	20	21	20	17	19	19	18	17	17	18	18	19	16	18	17	18	17	19	21	21	16
	M1D	18	18	16	16	19	20	18	15	13	18	18	18	17	14	16	16	14	16	14	17	15	15	14
	M1E	17	18	18	16	17	17	18	15	14	11	14	12	12	16	14	14	15	14	14	12	14	12	16
	M1F	18	18	17	15	20	20	16	16	14	19	16	18	15	15	21	16	18	125	13	14	13	17	13
	M1G	19	20	19	16	15	15	16	17	17	17	18	16	13	15	13	16	19	19	14	20	18	19	15
	M1H	14	12	14	14	14	16	17	10	12	15	15	16	15	15	14	14	12	13	15	16	15	13	16
	M1I	12	14	12	13	16	13	11	13	12	14	14	11	12	10	13	12	13	10	15	15	17	15	13
	M2B	18	17	15	12	14	17	10	12	14	16	13	14	13	15	16	16	13	10	14	16	14	15	15
	M2D	18	16	17	14	18	18	15	12	12	14	13	16	11	15	12	12	13	12	14	14	14	17	8
	M2F	22	21	21	19	20	20	20	18	17	21	16	15	13	16	15	16	20	15	18	19	19	17	20
	M2H	14	13	12	10	11	14	12	12	14	14	18	15	12	11	11	11	14	9	7	11	12	13	9
	M2I	14	16	14	13	17	17	15	12	16	17	13	15	10	14	14	17	13	12	16	16	15	18	14
J1B	19	18	22	21	21	19	21	13	21	22	22	22	22	24	23	22	10	24	21	27	22	23	17	
J1D	26	24	21	20	19	22	22	13	20	18	20	23	22	17	24	24	17	24	23	23	24	24	25	
J1F	19	24	23	20	25	21	20	17	22	24	24	20	15	22	23	22	23	21	23	21	24	19	20	
J1H	22	21	23	21	23	20	20	12	23	23	23	22	20	21	18	17	24	18	21	21	24	16	21	
Sub		410	413	394	367	395	387	369	315	365	390	384	379	338	367	379	380	366	465	364	399	390	385	351

Ceia	Mult A	7	9	9	4	4	3	7	4	3	11	9	10	9	8	12	7	9	12	10	12	10	8	8
	Mult B	4	4	4	5	5	3	4	5	3	4	5	4	2	3	6	5	2	4	3	6	6	6	4
	Mult C	4	6	6	2	3	4	2	2	4	1	0	1	1	2	4	3	1	1	5	3	4	5	4
	Mult D	10	9	9	9	7	6	5	9	6	4	4	3	6	6	9	9	6	8	5	9	7	8	7
	Mult E	10	8	8	6	6	8	6	6	8	6	7	4	4	8	8	7	4	7	9	5	5	6	5
	Mult F	2	8	8	8	10	7	8	8	7	8	8	6	6	8	6	3	6	5	4	5	8	8	6
	M1A	10	6	6	6	8	9	5	6	9	7	8	7	3	5	5	3	3	5	5	4	2	4	5
	M1B	9	8	8	7	5	3	7	7	3	8	6	7	6	5	7	4	6	4	5	3	2	5	5
	M1C	10	9	9	9	3	5	6	9	5	5	8	9	8	5	6	6	8	6	8	8	8	9	8
	M1D	7	9	9	5	9	3	6	5	3	8	6	2	5	2	4	2	5	4	3	4	3	5	3
	M1E	7	7	7	5	5	5	6	5	5	4	6	6	4	5	4	2	4	5	6	6	3	7	4
	M1F	8	7	5	5	6	7	4	5	7	6	7	7	6	4	6	3	6	3	3	5	4	4	4
	M1G	8	4	4	4	5	3	4	4	3	4	7	6	6	2	5	5	6	6	0	6	2	5	5
	M1H	9	10	10	8	6	8	10	8	8	10	9	9	10	11	7	7	10	7	7	8	5	6	8
M1I	1	3	1	3	3	4	3	3	4	2	2	2	0	2	0	0	0	1	2	1	2	4	2	
Sub		106	107	103	86	85	78	83	86	78	88	92	83	76	76	89	66	76	78	75	85	71	90	78
Total		1682	1707	1617	1490	1617	1564	1513	1354	1468	1564	1560	1547	1406	1764	1565	1552	1562	1906	1491	1633	1591	1598	1482

Abril 2023

CONTROLE DE ALIMENTAÇÃO MÊS DE ABRIL 03/04/2023 a 28/04/2023 - Dias Letivos 17

Refeição	Fase	03/abr	04/abr	05/abr	10/abr	11/abr	12/abr	13/abr	14/abr	17/abr	18/abr	19/abr	20/abr	24/abr	25/abr	26/abr	27/abr
Café/ Mamadeira	Mult A	16	14	15	9	8	6	7	6	9	11	10	6	9	12	14	16
	Mult B	10	12	10	16	16	14	14	12	14	11	10	11	14	14	15	15
	Mult C	12	13	12	12	11	11	8	7	16	11	15	13	16	16	15	15
	Mult D	13	18	15	14	10	12	14	10	16	16	14	12	15	13	15	14
	Mult E	12	15	15	14	10	13	14	14	16	16	17	14	18	17	16	16
	Mult F	15	17	16	14	10	13	10	11	14	15	14	10	12	12	13	12
	M1A	17	18	15	15	10	11	13	13	17	12	12	9	16	18	18	17
	M1B	17	18	15	12	12	13	15	16	17	18	17	15	12	15	19	19
	M1C	16	18	18	17	13	16	16	17	17	17	16	13	13	19	19	19
	M1D	16	16	12	7	10	13	10	6	17	16	18	11	19	13	12	18
	M1E	19	18	17	16	15	16	15	14	16	18	18	13	18	12	17	18
	M1F	17	19	15	14	11	14	14	10	16	15	12	12	15	16	14	15
	M1G	16	17	13	15	10	10	13	9	13	18	14	10	12	14	10	13
	M1H	14	15	14	9	4	7	8	11	15	14	13	9	15	19	16	16
	M1I	17	10	13	13	9	14	14	13	10	13	11	5	13	13	13	14
	M2A	15	17	14	14	8	12	13	12	15	16	18	13	16	17	17	17
	M2C	15	15	14	14	9	10	12	14	16	15	17	9	13	16	16	18
	M2E	12	17	16	15	10	13	10	12	17	16	15	10	14	9	16	16
	M2G	14	17	16	17	10	10	12	12	13	15	15	8	16	14	17	15
	J1A	14	15	15	13	13	13	16	12	17	15	14	7	18	16	16	14
J1C	15	18	16	12	13	13	12	10	13	17	16	5	15	18	18	14	
J1E	10	18	14	10	8	8	11	12	13	16	12	6	11	14	14	15	
J1G	14	14	13	13	11	14	11	12	15	15	12	9	12	13	15	15	
J1I	14	12	13	11	8	9	13	10	13	12	15	10	13	18	14	16	
Sub		350	381	346	316	249	285	295	275	355	358	345	240	345	358	369	377

Refeição	Fase	03/abr	04/abr	05/abr	10/abr	11/abr	12/abr	13/abr	14/abr	17/abr	18/abr	19/abr	20/abr	24/abr	25/abr	26/abr	27/abr
Almoço	Mult A	16	14	15	9	8	6	7	6	9	11	10	6	9	12	14	16
	Mult B	10	12	10	16	16	14	14	12	14	11	10	11	14	14	15	15
	Mult C	12	13	12	12	11	11	8	7	16	11	15	13	16	16	15	15
	Mult D	13	18	15	14	10	12	14	10	16	16	14	12	15	13	15	14
	Mult E	12	15	15	14	10	13	14	14	16	16	17	14	18	17	16	16
	Mult F	15	17	16	14	10	13	10	11	14	15	14	10	12	12	13	12
	M1A	17	18	15	15	10	11	13	13	17	12	12	9	16	18	18	17
	M1B	17	18	15	12	12	13	15	16	17	18	17	15	12	15	19	19
	M1C	16	18	18	17	13	16	16	17	17	17	16	13	13	19	19	19
	M1D	16	16	12	7	10	13	10	6	17	16	18	11	19	13	12	18
	M1E	19	18	17	16	15	16	15	14	16	18	18	13	18	12	17	18
	M1F	17	19	15	14	11	14	14	10	16	15	12	12	15	16	14	15
	M1G	16	17	13	15	10	10	13	9	13	18	14	10	12	14	10	13
	M1H	14	15	14	9	4	7	8	11	15	14	13	9	15	19	16	16
	M1I	17	10	13	13	9	14	14	13	10	13	11	5	13	13	13	14
	M2A	15	17	14	14	8	12	13	12	15	16	18	13	16	17	17	17
	M2C	15	15	14	14	9	10	12	14	16	15	17	9	13	16	16	18
	M2E	12	17	16	15	10	13	10	12	17	16	15	10	14	9	16	16
	M2G	14	17	16	17	10	10	12	12	13	15	15	8	16	14	17	15
	J1A	14	15	15	13	13	13	16	12	17	15	14	7	18	16	16	14
J1C	15	18	16	12	13	13	12	10	13	17	16	5	15	18	18	14	
J1E	10	18	14	10	8	8	11	12	13	16	12	6	11	14	14	15	
J1G	14	14	13	13	11	14	11	12	15	15	12	9	12	13	15	15	
J1I	14	12	13	11	8	9	13	10	13	12	15	10	13	18	14	16	
Sub		350	381	346	316	249	285	295	275	355	358	345	240	345	358	369	377

Refeição	Fase	03/abr	04/abr	05/abr	10/abr	11/abr	12/abr	13/abr	14/abr	17/abr	18/abr	19/abr	20/abr	24/abr	25/abr	26/abr	27/abr
Lanche da tarde	Mult A	16	14	15	9	9	6	7	6	9	11	10	6	11	13	13	16
	Mult B	11	10	9	15	16	13	13	12	14	12	10	11	13	14	14	15
	Mult C	11	13	10	12	10	9	8	7	16	12	15	11	16	16	15	15
	Mult D	13	18	16	14	10	12	14	15	16	15	13	12	15	12	15	12
	Mult E	12	15	14	12	10	12	15	13	16	15	14	13	17	17	16	16
	Mult F	15	17	15	14	10	12	10	11	14	15	14	10	12	12	13	12
	M1A	17	17	12	14	9	11	13	13	15	12	11	9	15	18	18	18
	M1B	17	17	15	13	12	13	14	16	17	17	17	13	15	15	19	19
	M1C	16	18	18	17	13	16	16	17	7	17	15	14	13	18	18	17
	M1D	15	16	15	17	9	13	13	12	17	14	17	11	19	13	14	18
	M1E	16	15	17	15	14	15	15	14	15	17	16	13	17	13	11	19
	M1F	17	19	15	14	11	14	14	13	16	15	12	11	15	16	15	16
	M1G	15	17	14	16	10	10	12	9	13	18	14	10	12	14	11	16
	M1H	14	14	13	9	4	7	8	11	14	14	13	9	15	19	16	16
	M1I	14	9	13	12	10	13	14	12	12	13	11	5	12	12	14	14
	M2B	15	15	15	16	9	15	14	9	17	15	20	10	13	16	17	18
	M2D	12	16	14	17	12	16	14	12	13	12	13	6	15	14	14	20
	M2F	19	18	17	12	8	15	16	12	20	21	16	14	17	19	16	22
	M2H	14	15	15	14	9	8	9	7	12	13	14	6	14	14	14	14
	M2I	20	14	17	14	6	12	12	13	18	14	18	10	14	18	14	16
J1B	24	24	22	21	10	16	18	18	17	21	19	8	19	25	19	21	
J1D	21	23	18	23	19	26	15	13	24	20	22	16	23	22	21	22	
J1F	17	20	23	18	15	17	17	13	20	18	16	14	21	25	19	24	
J1H	22	21	18	23	14	16	13	13	23	20	26	16	21	22	14	20	
Sub		383	395	370	361	259	317	314	291	375	371	366	258	374	397	370	416

Refeição	Fase	03/abr	04/abr	05/abr	10/abr	11/abr	12/abr	13/abr	14/abr	17/abr	18/abr	19/abr	20/abr	24/abr	25/abr	26/abr	27/abr
Jantar	Mult A	16	14	15	9	9	6	7	6	9	11	10	6	11	13	13	16
	Mult A	16	14	15	9	9	6	7	6	9	11	10	6	11	13	13	16
	Mult B	11	10	9	15	16	13	13	12	14	12	10	11	13	14	14	15
	Mult C	11	13	10	12	10	9	8	7	16	12	15	11	16	16	15	15
	Mult D	13	18	16	14	10	12	14	15	16	15	13	12	15	12	15	12
	Mult E	12	15	14	12	10	12	15	13	16	15	14	13	17	17	16	16
	Mult F	15	17	15	14	10	12	10	11	14	15	14	10	12	12	13	12
	M1A	17	17	12	14	9	11	13	13	15	12	11	9	15	18	18	18
	M1B	17	17	15	13	12	13	14	16	17	17	17	13	15	15	19	19
	M1C	16	18	18	17	13	16	16	17	7	17	15	14	13	18	18	17
	M1D	15	16	15	17	9	13	13	12	17	14	17	11	19	13	14	18
	M1E	16	15	17	15	14	15	15	14	15	17	16	13	17	13	11	19
	M1F	17	19	15	14	11	14	14	13	16	15	12	11	15	16	15	16
	M1G	15	17	14	16	10	10	12	9	13	18	14	10	12	14	11	16
	M1H	14	14	13	9	4	7	8	11	14	14	13	9	15	19	16	16
	M1I	14	9	13	12	10	13	14	12	12	13	11	5	12	12	14	14
	M2B	15	15	15	16	9	15	14	9	17	15	20	10	13	16	17	18
	M2D	12	16	14	17	12	16	14	12	13	12	13	6	15	14	14	20
	M2F	19	18	17	12	8	15	16	12	20	21	16	14	17	19	16	22
	M2H	14	15	15	14	9	8	9	7	12	13	14	6	14	14	14	14
M2I	20	14	17	14	6	12	12	13	18	14	18	10	14	18	14	16	
J1B	24	24	22	21	10	16	18	18	17	21	19	8	19	25	19	21	
J1D	21	23	18	23	19	26	15	13	24	20	22	16	23	22	21	22	
J1F	17	20	23	18	15	17	17	13	20	18	16	14	21	25	19	24	
J1H	22	21	18	23	14	16	13	13	23	20	26	16	21	22	14	20	
Sub		383	395	370	361	259	317	314	291	375	371	366	258	374	397	370	416

Refeição	Fase	03/abr	04/abr	05/abr	10/abr	11/abr	12/abr	13/abr	14/abr	17/abr	18/abr	19/abr	20/abr	24/abr	25/abr	26/abr	27/abr	
Ceia	Mult A	12	11	11	6	6	5	6	6	5	5	5	6	5	5	8	9	
	Mult B	4	4	4	6	8	6	5	6	7	4	3	6	5	6	3	4	
	Mult C	3	3	3	7	3	2	2	7	4	5	3	7	6	4	4	4	
	Mult D	6	7	7	7	6	7	7	7	7	11	7	5	7	7	5	8	5
	Mult E	7	4	6	9	9	10	9	9	9	9	9	9	9	9	6	8	6
	Mult F	8	7	9	8	7	7	4	8	6	7	6	8	6	6	6	7	7
	M1A	6	6	5	7	4	4	5	7	4	2	2	7	5	3	6	5	
	M1B	6	7	6	4	5	5	7	4	10	7	4	4	4	4	6	7	
	M1C	6	8	7	7	3	8	6	7	6	9	4	7	3	5	5	6	
	M1D	4	4	4	4	2	3	2	4	3	6	3	4	5	0	2	4	
	M1E	6	5	5	5	4	3	3	5	5	5	5	5	5	4	4	5	5
	M1F	6	6	5	6	5	7	4	6	5	6	3	6	6	4	3	1	
M1G	4	3	2	4	1	3	2	4	3	8	3	4	4	6	2	4		
M1H	8	6	6	4	2	2	3	4	2	7	4	4	8	6	8	10		
M1I	1	1	5	3	2	2	1	3	2	3	2	3	2	1	1	1		
Sub		87	82	85	87	67	74	66	87	82	90	61	87	79	65	76	78	
Total		1553	1634	1517	1441	1083	1278	1284	1219	1542	1548	1483	1083	1517	1575	1554	1664	

Maio 2023

CONTROLE DE ALIMENTAÇÃO MÊS DE ABRIL 02/05/2023 a 31/05/2023 - Dias Letivos 22

Refeição	Fase	02/mai	03/mai	04/mai	05/mai	08/mai	09/mai	10/mai	11/mai	12/mai	15/mai	16/mai	17/mai	18/mai	19/mai	22/mai	23/mai	24/mai	25/mai	26/mai	29/mai	30/mai	31/mai
Café/ Mamadeira	Mult A	15	16	16	16	12	16	14	12	12	13	15	13	13	9	13	14	12	11	9	10	15	11
	Mult B	15	13	11	11	14	14	15	17	15	14	15	15	12	12	17	15	13	13	11	15	13	7
	Mult C	13	14	16	12	17	14	16	13	15	15	16	17	15	14	13	12	14	14	11	10	14	8
	Mult D	16	13	13	12	16	17	15	16	16	11	14	15	15	14	15	15	16	15	16	16	14	11
	Mult E	16	16	17	18	16	14	18	17	15	13	16	18	18	18	15	19	18	18	16	15	13	8
	Mult F	12	17	15	15	13	15	16	16	17	11	14	15	14	10	13	13	11	12	14	15	14	8
	M1A	18	18	18	19	19	18	15	15	16	12	11	15	16	16	15	13	14	16	13	14	12	9
	M1B	16	17	18	16	17	20	18	17	16	15	16	17	12	9	19	18	15	15	15	15	16	9
	M1C	17	20	12	15	19	19	18	20	21	13	16	15	18	18	14	13	14	16	16	11	13	13
	M1D	15	18	20	19	15	19	19	14	21	14	14	18	16	12	19	14	18	15	16	13	15	6
	M1E	17	16	16	15	16	12	14	16	15	15	16	16	15	15	12	16	18	13	14	17	15	14
	M1F	12	18	18	15	18	19	16	15	18	13	17	17	17	14	17	18	19	17	15	15	18	11
	M1G	15	11	14	11	12	15	13	14	12	12	17	13	13	12	16	12	14	14	14	14	16	7
	M1H	14	14	13	17	16	19	16	17	13	10	17	15	17	13	13	18	16	16	12	16	18	10
	M1I	14	19	12	17	11	16	12	14	16	11	12	13	13	11	9	10	14	15	14	11	13	7
	M2A	17	19	20	17	16	18	19	20	19	16	15	17	17	15	14	16	19	19	17	13	12	10
	M2C	12	12	12	13	20	18	17	17	17	13	11	17	18	16	17	13	17	17	18	13	12	7
	M2E	17	16	16	17	19	17	19	17	16	14	9	16	18	16	15	16	17	17	16	15	17	7
	M2G	15	18	16	13	14	14	14	18	11	10	12	14	11	9	14	14	15	15	9	11	11	5
	J1A	15	13	17	16	18	19	16	18	17	14	14	15	15	17	18	18	17	20	16	14	14	9

	J1C	12	11	16	12	16	18	19	18	14	17	15	16	18	11	15	15	16	14	16	13	18	8
	J1E	11	13	14	14	15	16	14	17	13	11	12	14	14	14	10	14	16	18	17	12	14	5
	J1G	17	15	15	14	16	14	14	12	12	12	14	14	16	13	14	15	15	13	13	16	14	5
	J1I	12	12	12	10	13	18	12	15	15	11	15	15	13	13	15	16	15	13	15	10	13	1
Su b		35 3	36 9	36 7	35 4	37 8	39 9	37 9	38 5	37 2	31 0	34 3	37 0	36 4	32 1	35 2	35 7	37 3	36 6	34 3	32 4	34 4	19 6

Refeição	Fase																								
		02/mai	03/mai	04/mai	05/mai	08/mai	09/mai	10/mai	11/mai	12/mai	15/mai	16/mai	17/mai	18/mai	19/mai	22/mai	23/mai	24/mai	25/mai	26/mai	29/mai	30/mai	31/mai		
Almoço	Mult A	15	16	16	16	12	16	14	12	12	13	15	13	13	9	13	14	12	11	9	10	15	11		
	Mult B	15	13	11	11	14	14	15	17	15	14	15	15	12	12	17	15	13	13	11	15	13	7		
	Mult C	13	14	16	12	17	14	16	13	15	15	16	17	15	14	13	12	14	14	11	10	14	8		
	Mult D	16	13	13	12	16	17	15	16	16	11	14	15	15	14	15	15	16	15	16	16	14	11		
	Mult E	16	16	17	18	16	14	18	17	15	13	16	18	18	18	15	19	18	18	16	15	13	8		
	Mult F	12	17	15	15	13	15	16	16	17	11	14	15	14	10	13	13	11	12	14	15	14	8		
	M1A	18	18	18	19	19	18	15	15	16	12	11	15	16	16	15	13	14	16	13	14	12	9		
	M1B	16	17	18	16	17	20	18	17	16	15	16	17	12	9	19	18	15	15	15	15	16	9		
	M1C	17	20	12	15	19	19	18	20	21	13	16	15	18	18	14	13	14	16	16	11	13	13		
	M1D	15	18	20	19	15	19	19	14	21	14	14	18	16	12	19	14	18	15	16	13	15	6		
	M1E	17	16	16	15	16	12	14	16	15	15	16	16	15	15	12	16	18	13	14	17	15	14		
	M1F	12	18	18	15	18	19	16	15	18	13	17	17	17	14	17	18	19	17	15	15	18	11		
	M1G	15	11	14	11	12	15	13	14	12	12	17	13	13	12	16	12	14	14	14	14	16	7		
	M1H	14	14	13	17	16	19	16	17	13	10	17	15	17	13	13	18	16	16	12	16	18	10		
	M1I	14	19	12	17	11	16	12	14	16	11	12	13	13	11	9	10	14	15	14	11	13	7		
	M2A	17	19	20	17	16	18	19	20	19	16	15	17	17	15	14	16	19	19	17	13	12	10		
	M2C	12	12	12	13	20	18	17	17	17	13	11	17	18	16	17	13	17	17	18	13	12	7		
	M2E	17	16	16	17	19	17	19	17	16	14	9	16	18	16	15	16	17	17	16	15	17	7		
	M2G	15	18	16	13	14	14	14	18	11	10	12	14	11	9	14	14	15	15	9	11	11	5		
	J1A	15	13	17	16	18	19	16	18	17	14	14	15	15	17	18	18	17	20	16	14	14	9		
	J1C	12	11	16	12	16	18	19	18	14	17	15	16	18	11	15	15	16	14	16	13	18	8		
	J1E	11	13	14	14	15	16	14	17	13	11	12	14	14	14	10	14	16	18	17	12	14	5		
	J1G	17	15	15	14	16	14	14	12	12	12	14	14	16	13	14	15	15	13	13	16	14	5		
	J1I	12	12	12	10	13	18	12	15	15	11	15	15	13	13	15	16	15	13	15	10	13	1		
Sub		353	369	367	354	378	399	379	385	372	310	343	370	364	321	352	357	373	366	343	324	344	196		

Refeição	Fase																								
		02/mai	03/mai	04/mai	05/mai	08/mai	09/mai	10/mai	11/mai	12/mai	15/mai	16/mai	17/mai	18/mai	19/mai	22/mai	23/mai	24/mai	25/mai	26/mai	29/mai	30/mai	31/mai		
Lanche	Mult A	15	16	16	16	12	16	14	12	12	13	15	13	13	9	13	14	12	11	9	10	15	11		
	Mult B	15	13	11	11	14	14	15	17	15	14	15	15	12	12	17	15	13	13	11	15	13	7		
	Mult C	13	14	16	12	17	14	16	13	15	15	16	17	15	14	13	12	14	14	11	10	14	8		
	Mult D	16	13	13	12	16	17	15	16	16	11	14	15	15	14	15	15	16	15	16	16	14	11		
	Mult E	16	16	17	18	16	14	18	17	15	13	16	18	18	18	15	19	18	18	16	15	13	8		

	Mult F	12	17	15	15	13	15	16	16	17	11	14	15	14	10	13	13	11	12	14	15	14	8
	M1A	18	18	18	19	19	18	15	15	16	12	11	15	16	16	15	13	14	16	12	14	12	9
	M1B	16	17	18	16	17	20	18	17	16	15	16	17	12	9	19	18	15	15	15	15	16	9
	M1C	17	20	12	15	19	19	18	20	21	13	16	15	18	18	14	13	14	16	16	11	13	13
	M1D	15	18	20	19	15	19	19	14	21	14	14	18	16	12	19	14	18	15	16	13	15	6
	M1E	17	16	16	15	16	12	14	16	15	15	16	16	15	15	12	16	18	13	14	17	15	14
	M1F	12	18	18	15	18	19	16	15	18	13	17	17	17	14	17	18	19	17	15	15	18	11
	M1G	15	11	14	11	12	15	13	14	12	12	17	13	13	12	16	12	14	14	13	14	16	7
	M1H	14	14	13	17	16	19	16	17	13	10	17	15	17	13	13	18	16	16	11	16	18	10
	M1I	14	19	12	17	11	16	12	14	16	11	12	13	13	11	9	10	14	15	14	11	13	7
	M2B	16	18	20	13	17	20	19	18	16	15	18	15	15	17	17	15	17	16	14	14	11	5
	M2D	17	20	16	16	16	19	16	20	20	11	17	16	20	16	17	17	18	17	20	17	16	4
	M2F	20	23	21	19	20	19	21	17	19	20	21	21	19	20	18	20	18	18	15	16	18	10
	M2H	13	15	16	14	17	15	13	17	14	12	14	13	12	14	13	13	11	13	12	13	14	4
	M2I	18	18	18	16	17	17	15	18	14	17	17	17	17	17	14	10	14	18	19	16	19	10
	J1B	24	26	25	23	25	24	25	25	24	21	24	24	21	22	23	15	22	25	19	22	23	13
	J1D	26	25	23	26	23	26	24	27	26	21	23	25	25	21	20	22	25	23	20	22	25	11
	J1F	19	23	23	19	23	22	18	20	20	22	22	23	24	18	20	22	23	23	21	19	22	6
	J1H	22	18	20	18	22	22	17	21	18	22	22	22	21	19	23	24	25	22	22	21	21	10
Sub		400	426	411	392	411	431	403	416	409	353	404	408	398	361	385	378	399	395	365	367	388	212

Refeição	Fase	02/mai	03/mai	04/mai	05/mai	08/mai	09/mai	10/mai	11/mai	12/mai	15/mai	16/mai	17/mai	18/mai	19/mai	22/mai	23/mai	24/mai	25/mai	26/mai	29/mai	30/mai	31/mai
		Mult A	15	16	16	16	12	16	14	12	12	13	15	13	13	9	13	14	12	11	9	10	15
Mult B	15	13	11	11	14	14	15	17	15	14	15	15	12	12	17	15	13	13	11	15	13	7	
Mult C	13	14	16	12	17	14	16	13	15	15	16	17	15	14	13	12	14	14	11	10	14	8	
Mult D	16	13	13	12	16	17	15	16	16	11	14	15	15	14	15	15	16	15	16	16	14	11	
Mult E	16	16	17	18	16	14	18	17	15	13	16	18	18	18	15	19	18	18	16	15	13	8	
Mult F	12	17	15	15	13	15	16	16	17	11	14	15	14	10	13	13	11	12	14	15	14	8	
M1A	18	18	18	19	19	18	15	15	16	12	11	15	16	16	15	13	14	16	12	14	12	9	
M1B	16	17	18	16	17	20	18	17	16	15	16	17	12	9	19	18	15	15	15	15	16	9	
M1C	17	20	12	15	19	19	18	20	21	13	16	15	18	18	14	13	14	16	16	11	13	13	
M1D	15	18	20	19	15	19	19	14	21	14	14	18	16	12	19	14	18	15	16	13	15	6	
M1E	17	16	16	15	16	12	14	16	15	15	16	16	15	15	12	16	18	13	14	17	15	14	
M1F	12	18	18	15	18	19	16	15	18	13	17	17	17	14	17	18	19	17	15	15	18	11	
M1G	15	11	14	11	12	15	13	14	12	12	17	13	13	12	16	12	14	14	13	14	16	7	
M1H	14	14	13	17	16	19	16	17	13	10	17	15	17	13	13	18	16	16	11	16	18	10	
M1I	14	19	12	17	11	16	12	14	16	11	12	13	13	11	9	10	14	15	14	11	13	7	
M2B	16	18	20	13	17	20	19	18	16	15	18	15	15	17	17	15	17	16	14	14	11	5	
M2D	17	20	16	16	16	19	16	20	20	11	17	16	20	16	17	17	18	17	20	17	16	4	
M2F	20	23	21	19	20	19	21	17	19	20	21	21	19	20	18	20	18	18	15	16	18	10	
M2H	13	15	16	14	17	15	13	17	14	12	14	13	12	14	13	13	11	13	12	13	14	4	
M2I	18	18	18	16	17	17	15	18	14	17	17	17	17	17	14	10	14	18	19	16	19	10	
J1B	24	26	25	23	25	24	25	25	24	21	24	24	21	22	23	15	22	25	19	22	23	13	
J1D	26	25	23	26	23	26	24	27	26	21	23	25	25	21	20	22	25	23	20	22	25	11	
J1F	19	23	23	19	23	22	18	20	20	22	22	23	24	18	20	22	23	23	21	19	22	6	
J1H	22	18	20	18	22	22	17	21	18	22	22	22	21	19	23	24	25	22	22	21	21	10	

Sub		400	426	411	392	411	431	403	416	409	353	404	408	398	361	385	378	399	395	365	367	388	212
------------	--	------------	------------	------------	------------	------------	------------	------------	------------	------------	------------	------------	------------	------------	------------	------------	------------	------------	------------	------------	------------	------------	------------

Refeição	Fase	02/mai	03/mai	04/mai	05/mai	08/mai	09/mai	10/mai	11/mai	12/mai	15/mai	16/mai	17/mai	18/mai	19/mai	22/mai	23/mai	24/mai	25/mai	26/mai	29/mai	30/mai	31/mai
		Ceia	Mult A	10	9	9	9	9	9	8	7	9	8	9	6	5	4	8	6	6	5	4	6
	Mult B	7	4	4	3	4	3	6	6	4	6	6	8	5	5	7	6	8	5	2	6	4	4
	Mult C	3	2	5	5	5	4	5	5	2	4	5	4	4	3	2	0	4	2	2	4	4	1
	Mult D	7	7	5	6	5	8	8	9	7	6	7	8	7	8	7	6	8	9	8	7	8	6
	Mult E	12	7	9	6	9	7	9	10	7	7	7	10	10	10	7	9	8	8	8	7	7	5
	Mult F	8	8	9	8	9	7	8	9	8	9	7	6	8	7	9	7	7	6	8	9	8	6
	M1A	5	4	6	7	6	6	6	6	4	4	3	3	5	5	6	5	2	5	9	4	4	4
	M1B	5	5	5	6	5	6	9	9	5	4	5	5	4	1	6	6	3	5	5	4	5	3
	M1C	4	4	4	10	4	8	7	8	4	6	7	7	7	8	5	7	10	8	8	4	6	8
	M1D	2	5	4	6	4	4	4	6	5	4	4	2	3	4	6	3	6	5	4	2	5	1
	M1E	6	6	2	3	2	4	4	6	6	8	7	7	6	4	6	5	7	8	6	7	6	7
	M1F	2	2	3	4	3	6	5	4	2	3	5	4	4	3	6	5	4	4	3	3	3	3
	M1G	5	3	5	5	5	5	3	4	3	5	6	5	5	3	5	4	5	6	4	5	6	3
	M1H	8	6	5	8	5	11	10	11	6	8	9	9	8	9	8	9	10	10	5	7	9	5
	M1I	4	2	9	4	9	2	3	5	2	2	2	4	3	2	3	2	4	5	6	1	3	2
Sub		88	74	84	90	84	90	95	105	74	84	89	88	84	76	91	80	92	91	82	76	87	64

JUNHO

Refeição	Fase	01/jun	02/jun	05/jun	06/jun	07/jun	12/jun	13/jun	14/jun	15/jun	16/jun	19/jun	20/jun	21/jun	22/jun	23/jun	26/jun	27/jun	28/jun	29/jun	30/jun
		Café/ Mamadeira	Mult A	15	13	15	13	13	15	13	15	13	11	16	17	16	17	16	11	12	15
	Mult B	17	17	17	16	15	14	16	11	13	14	13	17	14	15	13	11	13	13	14	14
	Mult C	13	13	15	14	16	14	14	12	12	12	13	15	15	14	12	17	16	13	13	11
	Mult D	17	15	12	14	13	13	13	14	10	8	13	13	14	13	15	14	13	15	15	12
	Mult E	13	15	15	15	18	14	12	13	12	12	16	16	18	13	12	17	17	12	9	
	Mult F	14	15	15	16	11	13	17	9	14	9	15	15	14	11	11	16	10	13	13	16
	M1A	13	14	18	15	13	15	17	11	11	10	17	16	11	15	11	17	15	14	13	12
	M1B	12	14	20	21	17	15	16	16	13	13	14	19	18	15	15	19	15	13	15	9
	M1C	18	14	18	22	20	18	18	18	12	16	17	21	21	20	19	15	20	18	14	13
	M1D	18	17	13	13	12	16	14	10	7	11	17	17	18	16	15	16	15	14	12	13
	M1E	15	13	16	17	13	18	16	12	13	12	18	17	16	17	19	16	14	15	12	15
	M1F	12	14	19	16	13	18	17	12	16	13	17	19	19	19	19	13	17	18	18	14
	M1G	15	14	15	12	11	13	15	9	10	9	15	16	16	17	14	12	16	16	12	13
	M1H	18	14	17	17	14	17	17	13	12	12	13	18	17	15	17	12	13	16	12	13
	M1I	14	12	12	12	8	11	13	11	8	7	11	15	13	13	12	16	15	12	12	5
	M2A	18	13	17	17	15	15	14	15	11	16	16	18	16	16	17	19	16	15	16	
	M2C	13	9	16	15	17	15	13	14	13	11	15	13	15	12	15	12	15	12	15	9
	M2E	14	15	15	15	13	17	15	11	9	10	13	19	16	19	15	16	17	18	16	12
	M2G	11	11	14	15	14	13	15	11	10	9	13	16	17	15	14	13	13	16	11	6
	J1A	15	14	18	18	15	17	17	15	11	14	17	18	17	19	16	16	14	13	13	12
	J1C	18	16	22	19	17	15	14	15	14	13	15	17	19	15	15	13	17	14	12	9
	J1E	14	10	16	17	13	16	16	15	16	12	13	16	13	17	14	13	15	14	14	7
	J1G	17	15	15	18	15	16	13	11	12	11	15	15	17	12	18	20	16	15	11	7
	J1I	16	10	14	12	14	16	17	6	6	10	16	17	13	19	16	11	12	14	11	9
Sub		360	327	384	379	337	368	365	297	283	270	354	398	383	379	360	348	359	354	316	268

Almoço	Mult A	15	13	15	13	13	15	13	15	13	11	16	17	16	17	16	11	12	15	11	12
	Mult B	17	17	17	16	15	14	16	11	13	14	13	17	14	15	13	11	13	13	14	14
	Mult C	13	13	15	14	16	14	14	12	12	12	13	15	15	14	12	17	16	13	13	11
	Mult D	17	15	12	14	13	13	13	14	10	8	13	13	14	13	15	14	13	15	15	12
	Mult E	13	15	15	15	15	18	14	12	13	12	12	16	16	18	13	12	17	17	12	9
	Mult F	14	15	15	16	11	13	17	9	14	9	15	15	14	11	11	16	10	13	13	16
	M1A	13	14	18	15	13	15	17	11	11	10	17	16	11	15	11	17	15	14	13	12
	M1B	12	14	20	21	17	15	16	16	13	13	14	19	18	15	15	19	15	13	15	9
	M1C	18	14	18	22	20	18	18	18	12	16	17	21	21	20	19	15	20	18	14	13
	M1D	18	17	13	13	12	16	14	10	7	11	17	17	18	16	15	16	15	14	12	13
	M1E	15	13	16	17	13	18	16	12	13	12	18	17	16	17	19	16	14	15	12	15
	M1F	12	14	19	16	13	18	17	12	16	13	17	19	19	19	19	13	17	18	18	14
	M1G	15	14	15	12	11	13	15	9	10	9	15	16	16	17	14	12	16	16	12	13
	M1H	18	14	17	17	14	17	17	13	12	12	13	18	17	15	17	12	13	16	12	13
	M1I	14	12	12	12	8	11	13	11	8	7	11	15	13	13	12	16	15	12	12	5
	M2A	18	13	17	17	15	15	15	14	15	11	16	16	18	16	16	17	19	16	15	16
	M2C	13	9	16	15	17	15	13	14	13	11	15	13	15	12	15	12	15	12	15	9
	M2E	14	15	15	15	13	17	15	11	9	10	13	19	16	19	15	16	17	18	16	12
	M2G	11	11	14	15	14	13	15	11	10	9	13	16	17	15	14	13	13	16	11	6
	J1A	15	14	18	18	15	17	17	15	11	14	17	18	17	19	16	16	14	13	13	12
J1C	18	16	22	19	17	15	14	15	14	13	15	17	19	15	15	13	17	14	12	9	
J1E	14	10	16	17	13	16	16	15	16	12	13	16	13	17	14	13	15	14	14	7	
J1G	17	15	15	18	15	16	13	11	12	11	15	15	17	12	18	20	16	15	11	7	
J1I	16	10	14	12	14	16	17	6	6	10	16	17	13	19	16	11	12	14	11	9	
Sub		360	327	384	379	337	368	365	297	283	270	354	398	383	379	360	348	359	354	316	268

Lanche da tarde	Mult A	15	12	11	13	13	15	13	15	11	9	15	16	16	15	15	11	12	15	11	12
	Mult B	17	17	17	16	15	14	16	11	14	14	13	16	14	15	14	11	13	11	14	14
	Mult C	12	12	14	14	16	14	14	12	12	12	13	14	14	14	13	16	15	13	13	13
	Mult D	17	15	12	14	13	13	13	14	10	8	13	13	14	14	14	13	13	14	13	12
	Mult E	13	13	14	15	15	18	14	12	13	12	12	15	16	18	14	12	17	17	12	12
	Mult F	14	15	15	16	11	13	17	9	14	9	14	15	14	11	11	10	10	12	13	10
	M1A	13	14	18	15	13	15	18	11	11	10	17	15	11	15	12	17	14	13	12	11
	M1B	12	14	20	21	17	15	16	16	13	13	13	19	18	14	15	18	14	13	13	9
	M1C	16	14	18	21	20	18	18	18	12	16	17	21	22	21	19	15	19	17	14	13
	M1D	18	17	13	13	12	16	14	10	7	11	17	17	18	16	15	16	15	14	12	13
	M1E	15	13	16	17	13	18	16	12	12	12	17	17	16	16	21	17	15	15	13	14
	M1F	12	14	19	16	13	18	17	12	16	12	17	19	17	19	17	11	17	18	18	14
	M1G	15	13	14	11	11	13	15	9	10	9	15	16	15	17	14	12	16	16	12	13
	M1H	17	13	16	15	14	17	17	13	11	11	12	18	17	15	17	12	14	16	12	13
	M1I	14	12	12	12	8	11	13	11	8	7	11	13	12	11	11	10	15	12	12	5
	M2B	16	17	16	13	11	14	14	14	10	6	13	15	16	16	15	18	16	15	14	11
	M2D	13	18	15	16	14	17	19	14	14	10	20	17	18	17	20	15	20	19	13	15
	M2F	19	19	22	20	19	14	21	11	14	16	20	21	17	22	20	15	18	20	15	16
	M2H	16	13	12	13	14	9	11	11	4	6	16	15	17	11	14	18	14	15	11	6
	M2I	19	18	19	20	20	20	16	15	9	9	17	19	19	17	18	28	18	17	16	18
J1B	19	24	22	27	24	26	27	15	21	20	24	19	22	19	23	19	19	19	22	17	
J1D	23	26	27	28	21	20	22	15	18	18	17	24	24	23	23	19	23	23	19	14	
J1F	18	17	17	26	17	21	17	11	16	16	20	24	25	22	22	17	23	18	21	16	
J1H	18	20	20	20	23	26	20	6	14	15	21	23	23	22	22	17	22	19	21	17	
Sub		381	380	399	412	367	395	398	297	294	281	384	421	415	400	399	367	392	381	346	308

Jantar	Mult A	15	12	11	13	13	15	13	15	11	9	15	16	16	15	15	11	12	15	11	12
	Mult B	17	17	17	16	15	14	16	11	14	14	13	16	14	15	14	11	13	11	14	14
	Mult C	12	12	14	14	16	14	14	12	12	12	13	14	14	14	13	16	15	13	13	13
	Mult D	17	15	12	14	13	13	13	14	10	8	13	13	14	14	14	13	13	14	13	12
	Mult E	13	13	14	15	15	18	14	12	13	12	12	15	16	18	14	12	17	17	12	12
	Mult F	14	15	15	16	11	13	17	9	14	9	14	15	14	11	11	10	10	12	13	10
	M1A	13	14	18	15	13	15	18	11	11	10	17	15	11	15	12	17	14	13	12	11
	M1B	12	14	20	21	17	15	16	16	13	13	13	19	18	14	15	18	14	13	13	9
	M1C	16	14	18	21	20	18	18	18	12	16	17	21	22	21	19	15	19	17	14	13
	M1D	18	17	13	13	12	16	14	10	7	11	17	17	18	16	15	16	15	14	12	13
	M1E	15	13	16	17	13	18	16	12	12	12	17	17	16	16	21	17	15	15	13	14
	M1F	12	14	19	16	13	18	17	12	16	12	17	19	17	19	17	11	17	18	18	14
	M1G	15	13	14	11	11	13	15	9	10	9	15	16	15	17	14	12	16	16	12	13
	M1H	17	13	16	15	14	17	17	13	11	11	12	18	17	15	17	12	14	16	12	13
	M1I	14	12	12	12	8	11	13	11	8	7	11	13	12	11	11	10	15	12	12	5
	M2B	16	17	16	13	11	14	14	14	10	6	13	15	16	16	15	18	16	15	14	11
	M2D	13	18	15	16	14	17	19	14	14	10	20	17	18	17	20	15	20	19	13	15
	M2F	19	19	22	20	19	14	21	11	14	16	20	21	17	22	20	15	18	20	15	16
	M2H	16	13	12	13	14	9	11	11	4	6	16	15	17	11	14	18	14	15	11	6
	M2I	19	18	19	20	20	20	16	15	9	9	17	19	19	17	18	28	18	17	16	18
J1B	19	24	22	27	24	26	27	15	21	20	24	19	22	19	23	19	19	19	22	17	
J1D	23	26	27	28	21	20	22	15	18	18	17	24	24	23	23	19	23	23	19	14	
J1F	18	17	17	26	17	21	17	11	16	16	20	24	25	22	22	17	23	18	21	16	
J1H	18	20	20	20	23	26	20	6	14	15	21	23	23	22	22	17	22	19	21	17	
Sub		381	380	399	412	367	395	398	297	294	281	384	421	415	400	399	367	392	381	346	308

Cela	Mult A	6	7	7	7	7	7	4	8	6	5	8	8	8	8	7	4	6	6	5	5
	Mult B	5	7	6	6	5	7	6	7	7	6	5	7	7	5	5	4	4	4	4	4
	Mult C	5	4	5	6	5	5	4	5	3	2	4	3	4	5	4	4	4	4	5	4
	Mult D	8	8	7	6	7	6	6	7	5	3	6	7	7	6	8	4	9	6	8	5
	Mult E	7	7	7	8	9	13	7	6	7	4	7	6	8	7	4	6	7	8	7	5
	Mult F	7	9	7	9	9	8	9	4	8	4	6	7	7	6	5	4	2	5	8	8
	M1A	5	6	5	3	4	5	5	5	3	4	5	3	2	4	4	4	2	3	3	4
	M1B	4	4	6	8	7	7	6	6	5	3	6	7	6	5	7	9	2	5	4	4
	M1C	7	8	7	11	9	9	10	9	2	8	10	8	11	10	10	5	7	6	8	8
	M1D	4	4	3	3	4	3	1	2	2	2	5	1	4	4	4	4	3	4	2	3
	M1E	7	8	8	6	8	9	7	5	5	6	9	8	7	8	11	9	7	8	7	6
	M1F	5	5	5	4	2	5	3	4	4	3	2	4	4	5	3	2	4	5	4	3
	M1G	6	4	4	3	4	3	4	3	3	4	3	4	3	5	4	2	5	4	2	6
	M1H	7	5	6	8	7	10	7	8	5	6	6	7	8	7	7	7	6	4	6	5
M1I	4	4	1	3	3	0	3	3	1	2	1	2	4	5	3	3	1	3	3	1	
Sub		87	90	84	91	90	97	82	82	66	62	83	82	90	90	86	71	69	75	76	71
Total		1569	1504	1650	1673	1498	1623	1608	1270	1220	1164	1559	1720	1686	1648	1604	1501	1571	1545	1400	1223

JULHO

CONTROLE DE ALIMENTAÇÃO MÊS DE JULHO 03/07/2023 a 31/07/2023- Dias Letivos: 20

Refeição	Fase	03/jul	04/jul	05/jul	06/jul	07/jul	10/jul	11/jul	12/jul	13/jul	14/jul	17/jul	18/jul	19/jul	20/jul	24/jul	25/jul	26/jul	27/jul	28/jul	31/jul
Café / Mamadeira	Mult A	9	10	9	9	9	6	6	9	6	9	7	10	8	10	14	16	17	15	14	11
	Mult B	11	14	11	8	7	5	7	5	5	6	4	7	5	5	14	15	16	13	13	12
	Mult C	9	7	10	7	6	5	9	10	6	6	6	7	2	2	7	12	13	14	13	14
	Mult D	10	11	10	9	8	10	7	10	9	5	5	5	4	4	12	15	13	17	14	15
	Mult E	14	14	11	12	7	7	8	9	7	8	10	8	7	8	12	15	15	15	15	12
	Mult F	11	9	8	5	3	6	6	5	5	5	6	5	4	4	10	15	13	13	12	14
	M1A	8	7	5	2	1	2	2	2	3	4	2	3	3	3	10	14	13	12	10	13
	M1B	14	12	10	9	5	5	6	4	6	6	3	5	3	4	17	18	16	21	13	16
	M1C	13	15	12	10	8	6	3	5	4	4	5	6	4	6	14	19	15	18	15	18
	M1D	9	7	10	5	5	1	1	2	1	1	1	0	1	1	11	16	15	14	13	15
	M1E	13	13	13	7	6	5	8	6	4	7	4	5	5	6	14	15	14	14	15	18
	M1F	13	13	9	4	3	2	2	2	4	5	3	3	4	4	9	16	16	15	15	18
	M1G	11	11	10	6	4	5	7	4	5	4	6	5	4	5	12	14	14	13	10	13
	M1H	7	6	8	8	4	7	5	4	2	3	0	4	2	2	11	12	14	14	14	12
	M1I	11	10	14	4	5	3	4	4	3	2	3	3	3	5	12	13	14	10	13	12
	M2A	8	5	6	3	1	0	1	0	1	0	1	3	1	0	14	14	17	19	18	14
	M2C	6	3	3	2	3	1	3	0	1	0	0	1	0	0	9	14	15	13	12	11
	M2E	9	9	6	0	2	3	0	3	3	2	2	0	2	2	10	14	13	11	9	13
	M2G	5	6	5	2	1	3	0	3	0	2	2	3	3	3	8	13	8	12	10	13
	J1A	9	4	2	0	0	0	0	0	0	0	0	0	0	0	12	18	14	16	14	15
	J1C	4	5	3	0	0	0	0	0	0	0	0	0	0	0	7	16	13	15	13	15
J1E	8	6	0	0	0	1	0	0	0	0	0	0	0	0	8	13	13	13	16	14	
J1G	3	0	3	0	0	0	0	0	0	0	0	0	0	0	8	13	15	14	14	14	
J1I	4	2	0	0	0	0	0	0	0	0	0	0	0	0	9	12	9	17	12	11	
Sub		219	199	178	112	88	83	85	87	75	79	70	86	65	74	264	352	335	348	317	333

Refeição	Fase	03/jul	04/jul	05/jul	06/jul	07/jul	10/jul	11/jul	12/jul	13/jul	14/jul	17/jul	18/jul	19/jul	20/jul	24/jul	25/jul	26/jul	27/jul	28/jul	31/jul
Almoço	Mult A	9	10	9	9	9	6	6	9	6	9	7	10	8	10	14	16	17	15	14	11
	Mult B	11	14	11	8	7	5	7	5	5	6	4	7	5	5	14	15	16	13	13	12
	Mult C	9	7	10	7	6	5	9	10	6	6	6	7	2	2	7	12	13	14	13	14
	Mult D	10	11	10	9	8	10	7	10	9	5	5	5	4	4	12	15	13	17	14	15
	Mult E	14	14	11	12	7	7	8	9	7	8	10	8	7	8	12	15	15	15	15	12
	Mult F	11	9	8	5	3	6	6	5	5	5	6	5	4	4	10	15	13	13	12	14
	M1A	8	7	5	2	1	2	2	2	3	4	2	3	3	3	10	14	13	12	10	13
	M1B	14	12	10	9	5	5	6	4	6	6	3	5	3	4	17	18	16	21	13	16
	M1C	13	15	12	10	8	6	3	5	4	4	5	6	4	6	14	19	15	18	15	18
	M1D	9	7	10	5	5	1	1	2	1	1	1	0	1	1	11	16	15	14	13	15
	M1E	13	13	13	7	6	5	8	6	4	7	4	5	5	6	14	15	14	14	15	18
	M1F	13	13	9	4	3	2	2	2	4	5	3	3	4	4	9	16	16	15	15	18
	M1G	11	11	10	6	4	5	7	4	5	4	6	5	4	5	12	14	14	13	10	13
	M1H	7	6	8	8	4	7	5	4	2	3	0	4	2	2	11	12	14	14	14	12
	M1I	11	10	14	4	5	3	4	4	3	2	3	3	3	5	12	13	14	10	13	12
	M2A	8	5	6	3	1	0	1	0	1	0	1	3	1	0	14	14	17	19	18	14
	M2C	6	3	3	2	3	1	3	0	1	0	0	1	0	0	9	14	15	13	12	11
	M2E	9	9	6	0	2	3	0	3	3	2	2	0	2	2	10	14	13	11	9	13
	M2G	5	6	5	2	1	3	0	3	0	2	2	3	3	3	8	13	8	12	10	13
	J1A	9	4	2	0	0	0	0	0	0	0	0	3	0	0	12	18	14	16	14	15
	J1C	4	5	3	0	0	0	0	0	0	0	0	0	0	0	7	16	13	15	13	15
J1E	8	6	0	0	0	1	0	0	0	0	0	0	0	0	8	13	13	13	16	14	
J1G	3	0	3	0	0	0	0	0	0	0	0	0	0	0	8	13	15	14	14	14	
J1I	4	2	0	0	0	0	0	0	0	0	0	0	0	0	9	12	9	17	12	11	
Sub		219	199	178	112	88	83	85	87	75	79	70	86	65	74	264	352	335	348	317	333

Refeição	Fase	03/Jul	04/Jul	05/Jul	06/Jul	07/Jul	10/Jul	11/Jul	12/Jul	13/Jul	14/Jul	17/Jul	18/Jul	19/Jul	20/Jul	24/Jul	25/Jul	26/Jul	27/Jul	28/Jul	31/Jul
Lanche da tarde	Mult A	9	10	9	9	8	6	6	9	6	9	7	10	8	10	13	15	16	14	13	10
	Mult B	11	14	11	8	6	5	6	5	5	6	4	6	5	5	12	15	16	14	13	11
	Mult C	9	7	11	7	6	6	9	9	6	6	5	5	2	2	7	12	14	14	12	14
	Mult D	9	10	10	9	8	10	7	10	9	4	4	8	4	4	12	15	12	17	12	16
	Mult E	13	14	11	11	7	6	6	8	7	6	10	4	7	8	11	14	14	14	12	12
	Mult F	10	9	7	5	3	6	6	5	5	5	6	3	4	4	10	13	13	13	12	12
	M1A	8	7	5	1	1	2	2	2	3	4	2	5	3	3	10	14	13	12	10	12
	M1B	13	11	10	6	5	5	6	3	5	6	3	6	3	4	17	18	16	21	13	15
	M1C	13	15	12	10	8	5	3	4	4	4	4	0	4	6	13	18	16	18	15	18
	M1D	8	7	10	5	5	1	1	2	1	1	1	5	1	1	11	16	15	14	13	14
	M1E	13	13	14	6	6	5	8	6	4	7	5	3	5	6	15	15	16	14	15	18
	M1F	13	13	9	5	3	2	2	2	2	4	5	3	5	4	9	16	16	15	15	18
	M1G	11	11	9	6	4	5	7	4	5	4	6	4	4	5	13	14	14	13	10	16
	M1H	7	6	8	9	4	7	5	2	2	3	0	3	2	2	11	12	14	15	14	11
	M1I	11	10	10	4	5	3	4	4	3	2	3	0	3	5	12	13	14	10	12	12
	M2B	7	5	6	1	0	1	0	0	1	0	0	0	0	0	13	15	16	16	13	20
	M2D	7	8	10	5	2	1	2	2	6	3	1	1	1	2	12	14	15	15	14	20
	M2F	8	11	10	3	2	2	2	2	2	1	2	0	1	1	11	15	18	16	13	16
	M2H	8	8	7	2	0	0	2	0	3	0	0	0	1	0	10	12	11	12	12	14
	M2I	8	9	9	6	4	1	0	0	0	1	1	3	0	0	11	11	17	14	12	17
J1B	13	14	9	3	2	2	3	1	0	2	2	2	1	2	16	20	18	20	20	21	
J1D	7	11	5	3	1	1	2	2	2	2	2	0	0	2	16	20	20	21	20	25	
J1F	7	9	5	5	1	1	1	2	0	1	1	1	0	0	12	21	19	21	18	23	
J1H	10	9	10	5	4	9	7	0	0	3	1	8	0	0	13	21	23	17	18	21	
Sub		233	241	217	134	95	92	97	88	80	83	73	82	63	76	290	369	376	370	331	386

Refeição	Fase	03/Jul	04/Jul	05/Jul	06/Jul	07/Jul	10/Jul	11/Jul	12/Jul	13/Jul	14/Jul	17/Jul	18/Jul	19/Jul	20/Jul	24/Jul	25/Jul	26/Jul	27/Jul	28/Jul	31/Jul
Jantar	Mult A	9	10	9	9	8	6	6	9	6	9	7	10	8	10	13	15	16	14	13	10
	Mult B	11	14	11	8	6	5	6	5	5	6	4	6	5	5	12	15	16	14	13	11
	Mult C	9	7	11	7	6	6	9	9	6	6	5	5	2	2	7	12	14	14	12	14
	Mult D	9	10	10	9	8	10	7	10	9	4	4	8	4	4	12	15	12	17	12	16
	Mult E	13	14	11	11	7	6	6	8	7	6	10	4	7	8	11	14	14	14	12	12
	Mult F	10	9	7	5	3	6	6	5	5	5	6	3	4	4	10	13	13	13	12	12
	M1A	8	7	5	1	1	2	2	2	3	4	2	5	3	3	10	14	13	12	10	12
	M1B	13	11	10	6	5	5	6	3	5	6	3	6	3	4	17	18	16	21	13	15
	M1C	13	15	12	10	8	5	3	4	4	4	4	0	4	6	13	18	16	18	15	18
	M1D	8	7	10	5	5	1	1	2	1	1	1	5	1	1	11	16	15	14	13	14
	M1E	13	13	14	6	6	5	8	6	4	7	5	3	5	6	15	15	16	14	15	18
	M1F	13	13	9	5	3	2	2	2	4	5	3	5	4	4	9	16	16	15	15	18
	M1G	11	11	9	6	4	5	7	4	5	4	6	4	4	5	13	14	14	13	10	16
	M1H	7	6	8	9	4	7	5	2	2	3	0	3	2	2	11	12	14	15	14	11
	M1I	11	10	10	4	5	3	4	4	3	2	3	0	3	5	12	13	14	10	12	12
	M2B	7	5	6	1	0	1	0	0	1	0	0	0	0	0	13	15	16	16	13	20
	M2D	7	8	10	5	2	1	2	2	6	3	1	1	1	2	12	14	15	15	14	20
	M2F	8	11	10	3	2	2	2	2	2	1	2	0	1	1	11	15	18	16	13	16
	M2H	8	8	7	2	0	0	2	0	3	0	0	0	1	0	10	12	11	12	12	14
	M2I	8	9	9	6	4	1	0	0	0	1	1	3	0	0	11	11	17	14	12	17
J1B	13	14	9	3	2	2	3	1	0	2	2	2	1	2	16	20	18	20	20	21	
J1D	7	11	5	3	1	1	2	2	2	2	2	0	0	2	16	20	20	21	20	25	
J1F	7	9	5	5	1	1	1	2	0	1	1	1	0	0	12	21	19	21	18	23	
J1H	10	9	10	4	4	9	7	0	0	3	1	8	0	0	13	21	23	17	18	21	
Sub		233	241	217	2	95	92	97	88	80	83	73	82	63	76	290	369	376	370	331	386

Refeição	Fase	03/Jul	04/Jul	05/Jul	06/Jul	07/Jul	10/Jul	11/Jul	12/Jul	13/Jul	14/Jul	17/Jul	18/Jul	19/Jul	20/Jul	24/Jul	25/Jul	26/Jul	27/Jul	28/Jul	31/Jul	
Cela	Mult A	5	5	5	2	1	2	2	3	2	3	2	3	2	3	6	6	8	7	6	2	
	Mult B	3	5	4	2	2	2	2	1	1	1	0	1	1	1	2	5	4	2	4	3	
	Mult C	2	3	2	2	3	2	2	2	1	2	1	2	0	1	1	1	2	2	1	1	
	Mult D	3	5	6	4	2	4	2	5	4	2	1	1	1	2	4	2	5	7	6	7	
	Mult E	8	8	6	7	4	4	4	5	5	5	6	6	6	7	8	8	7	8	9	8	
	Mult F	7	6	4	5	3	6	6	4	4	2	5	1	4	3	6	7	9	6	6	6	
	M1A	3	4	3	2	0	2	0	1	2	3	1	1	2	2	3	3	4	4	4	2	
	M1B	6	6	3	3	1	1	2	1	1	0	1	1	0	0	5	3	4	9	4	5	
	M1C	5	7	6	5	3	3	2	2	1	3	2	3	2	4	8	7	6	9	6	7	
	M1D	2	2	2	1	1	1	1	0	0	0	0	0	0	0	2	5	4	3	3	3	
	M1E	10	4	4	3	2	2	3	2	2	3	2	3	3	4	8	7	9	9	10	9	
	M1F	4	4	2	1	0	0	0	0	0	0	0	0	0	0	3	5	5	4	4	5	
	M1G	4	2	3	1	0	1	0	1	0	2	1	1	1	1	3	3	4	4	4	5	
	M1H	5	3	6	5	2	4	2	2	0	1	0	2	1	1	5	5	7	5	6	3	
	M1I	3	2	2	1	1	2	0	1	0	1	0	1	0	2	2	3	3	1	2		
	Sub		70	66	58	44	25	36	28	30	23	28	22	26	23	31	66	69	80	82	74	68
	Total		974	946	848	404	391	386	392	380	333	352	308	362	279	331	1174	1511	1502	1518	1370	1506

AGOSTO

Refeição	Fase	01/ago	02/ago	03/ago	04/ago	07/ago	08/ago	09/ago	30/ago	31/ago	31/ago	31/ago	31/ago	31/ago	31/ago	31/ago	31/ago	31/ago	31/ago	31/ago	31/ago	31/ago			
Café/ Mamadeira	Mult A	12	14	16	12	12	16	17	17	13	13	16	17	14	16	13	14	16	15	14	11	15	15	17	
	Mult B	14	12	14	9	12	12	14	13	14	12	15	16	14	14	16	14	19	14	12	13	15	15	14	
	Mult C	13	14	15	14	12	14	11	13	12	14	12	18	17	17	15	14	18	19	16	16	13	16	16	15
	Mult D	16	17	16	17	15	14	16	12	16	16	18	19	18	15	15	16	20	17	12	16	19	18	14	
	Mult E	14	16	12	14	14	15	13	15	16	12	15	13	16	18	12	15	15	15	14	9	14	17	13	
	Mult F	13	12	14	13	15	13	13	11	8	25	14	15	15	21	13	14	13	12	12	11	10	12	12	
	M1A	16	14	17	11	16	17	15	18	12	12	16	12	18	15	14	17	15	20	11	12	17	17	20	
	M1B	15	18	18	17	15	18	13	13	16	13	18	15	17	15	15	18	16	15	11	9	13	17	18	
	M1C	18	19	17	15	18	19	19	14	13	16	19	19	16	17	16	17	17	17	18	11	17	19	18	
	M1D	16	15	17	16	12	13	13	13	10	18	11	16	11	17	13	15	18	17	17	12	17	18	18	
	M1E	18	17	16	18	18	16	18	18	14	15	18	15	14	19	17	16	18	18	15	13	15	20	16	
	M1F	21	21	21	17	19	18	18	19	15	16	16	20	17	17	15	20	14	19	16	8	16	17	18	
	M1G	16	14	15	15	15	15	18	14	12	15	14	15	15	12	15	16	16	15	12	14	16	16	18	
	M1H	17	16	17	12	17	14	16	14	12	13	13	13	21	13	15	12	17	14	12	12	15	16	18	
	M1I	12	12	11	12	10	13	12	14	12	11	15	15	17	12	13	17	16	17	12	7	14	18	15	
	M2A	19	16	18	13	19	20	20	18	8	17	18	18	17	20	17	17	20	18	15	11	17	17	19	
	M2C	16	16	16	15	13	14	14	14	13	11	14	15	15	16	14	12	16	16	9	7	11	16	16	
	M2E	15	14	15	15	14	13	14	13	8	17	17	16	18	17	15	17	17	16	12	10	9	14	15	
	M2G	14	16	16	14	17	12	15	19	11	12	15	15	16	12	14	14	14	16	11	10	14	16	16	
	J1A	16	15	17	14	14	14	17	18	14	16	18	17	17	17	16	17	17	19	14	10	16	17	18	
J1C	20	18	17	12	18	16	16	15	16	13	15	15	14	12	14	16	13	14	13	10	15	21	16		
J1E	16	17	16	15	14	14	17	14	8	12	17	15	18	12	17	13	13	15	13	9	13	12	15		
J1G	16	18	15	14	14	14	16	13	15	17	18	18	16	15	15	13	12	12	13	13	17	21			
J1I	11	14	16	11	16	16	14	16	11	14	15	18	12	12	18	16	18	16	8	9	12	15	14		
Sub		374	375	380	335	359	360	369	358	299	339	385	386	373	360	354	376	384	388	313	259	347	395	394	

Refeição	Fase	01/ago	02/ago	03/ago	04/ago	07/ago	08/ago	09/ago	10/ago	11/ago	14/ago	15/ago	16/ago	17/ago	18/ago	21/ago	22/ago	23/ago	24/ago	25/ago	28/ago	29/ago	30/ago	31/ago
Almoço	Mult A	12	14	14	12	12	16	17	17	13	13	16	17	14	16	13	14	16	15	14	11	15	15	17
	Mult B	14	12	14	9	12	12	14	12	14	12	15	16	14	14	14	16	14	19	14	12	13	15	14
	Mult C	13	14	15	14	12	14	11	13	12	14	18	17	17	15	14	18	19	16	16	13	16	16	15
	Mult D	16	17	16	17	15	14	16	12	16	16	18	19	18	15	15	16	20	17	12	16	19	18	14
	Mult E	14	16	12	14	14	15	13	15	16	11	15	15	16	18	12	15	15	15	14	9	14	17	13
	Mult F	13	12	14	13	15	13	13	11	8	25	14	15	15	13	13	14	13	12	12	11	10	12	12
	M1A	16	14	17	11	16	17	15	18	12	12	16	12	18	15	14	17	15	20	11	12	17	17	20
	M1B	15	18	18	17	15	18	13	13	16	13	18	15	17	15	15	18	16	15	11	9	13	17	18
	M1C	18	19	17	15	18	19	19	14	13	16	19	19	16	17	16	17	17	18	11	17	19	18	18
	M1D	16	15	17	16	12	13	13	13	10	18	11	16	11	17	13	15	18	17	17	12	17	18	18
	M1E	18	17	16	18	18	16	18	18	14	15	18	15	14	19	17	16	18	18	15	13	15	20	16
	M1F	21	21	21	17	19	18	18	19	15	16	16	20	17	17	15	20	14	19	16	8	16	17	18
	M1G	16	14	15	15	15	15	18	14	12	15	14	15	15	12	15	16	16	15	12	14	16	16	18
	M1H	17	16	17	12	17	14	16	14	12	13	13	13	11	13	15	12	17	14	12	12	15	15	18
	M1I	12	12	11	12	10	13	12	14	12	11	15	15	17	12	13	17	16	17	12	7	14	18	15
	M2A	19	16	18	13	19	20	20	18	8	17	18	18	17	20	17	17	20	18	15	11	17	17	19
	M2C	16	16	16	15	13	14	14	14	13	11	14	15	15	16	14	12	16	16	9	7	11	16	16
	M2E	15	14	15	15	14	13	14	13	8	17	17	16	18	17	15	17	17	16	12	10	9	14	15
	M2G	14	16	16	14	17	12	15	19	11	12	15	15	16	13	14	14	14	16	11	10	14	16	16
	J1A	16	15	17	14	14	14	17	18	14	16	18	17	17	16	17	17	19	14	10	16	17	18	
J1C	20	18	17	12	18	16	16	15	16	13	15	15	14	12	14	16	13	14	13	10	15	21	16	
J1E	16	17	16	15	14	14	17	14	8	12	17	15	18	12	17	13	13	15	13	9	13	12	15	
J1G	16	18	15	14	14	14	16	13	15	17	18	18	16	15	15	13	12	12	12	13	13	17	21	
J1I	11	14	16	11	16	16	14	16	11	14	15	18	12	12	18	16	18	16	8	9	12	15	14	
Sub		374	375	380	335	359	360	369	358	299	339	385	386	373	360	354	376	384	388	313	259	347	395	394

Refeição	Fase	Lanche da tarde																						
		01/ago	02/ago	03/ago	04/ago	07/ago	08/ago	09/ago	10/ago	11/ago	14/ago	15/ago	16/ago	17/ago	18/ago	21/ago	22/ago	23/ago	24/ago	25/ago	28/ago	29/ago	30/ago	31/ago
Lanche da tarde	Mult A	12	14	14	12	11	16	17	17	12	13	16	17	14	16	12	14	16	15	14	11	15	15	17
	Mult B	14	12	12	8	12	12	15	13	14	13	15	16	14	15	15	16	14	19	14	13	14	15	13
	Mult C	13	14	14	14	12	14	13	13	12	13	17	17	17	13	13	18	19	16	16	13	16	16	15
	Mult D	16	16	16	17	15	14	16	12	16	17	18	19	18	15	15	16	20	17	11	16	19	17	13
	Mult E	14	16	12	14	13	14	13	15	15	11	14	15	16	16	11	15	13	15	14	9	13	17	13
	Mult F	13	12	14	13	14	13	11	11	8	14	14	15	15	12	13	14	13	12	12	11	10	12	12
	M1A	15	13	16	11	16	17	14	18	12	12	16	12	17	14	15	17	15	20	11	12	16	17	20
	M1B	15	17	18	15	15	18	12	12	16	13	18	15	15	15	15	17	17	15	11	9	13	19	18
	M1C	18	19	17	16	18	19	19	13	12	16	18	17	15	16	15	17	17	17	18	11	19	19	18
	M1D	16	15	17	16	10	13	13	11	10	18	11	16	14	15	13	15	18	17	16	13	18	18	18
	M1E	18	19	16	17	18	16	17	18	14	15	18	17	14	19	17	17	18	18	15	14	13	20	17
	M1F	22	21	21	17	17	18	18	17	15	16	16	20	15	15	14	19	17	19	16	8	16	17	18
	M1G	16	16	15	15	14	14	18	14	10	15	14	14	15	13	15	16	16	16	12	13	17	16	18
	M1H	18	16	18	12	17	14	16	12	12	12	15	14	11	14	14	11	15	14	11	11	15	15	17
	M1I	10	16	10	12	9	11	9	12	11	20	15	15	17	11	14	15	15	17	12	7	15	18	14
	M2B	16	16	18	14	14	15	13	14	6	18	18	16	17	13	13	15	14	14	12	12	14	19	16
	M2D	21	17	18	18	14	13	16	10	8	9	19	20	14	16	16	20	17	20	14	11	9	16	18
	M2F	18	16	19	16	17	21	18	16	8	15	18	18	16	14	19	21	19	19	12	16	17	18	15
	M2H	15	14	16	14	12	9	14	16	2	20	13	12	13	11	13	11	13	11	12	14	14	13	15
	M2I	18	16	16	17	17	16	19	18	12	12	16	18	20	20	17	17	14	15	11	12	17	17	17
	J1B	26	16	21	20	22	19	23	22	13	21	25	20	20	20	22	18	17	17	15	16	21	23	21
J1D	23	24	22	23	24	23	26	23	13	21	22	23	20	23	22	21	22	19	19	18	22	24	21	
J1F	23	24	19	20	22	20	21	22	9	17	23	23	24	26	21	23	24	23	13	14	25	23	27	
J1H	20	22	20	20	19	18	21	25	13	14	18	23	22	17	21	23	22	23	21	15	21	21	20	
Sub		410	401	399	371	372	377	390	384	273	345	407	412	393	372	377	401	409	398	330	302	398	430	411

Refeição	Fase	Jantar																						
		01/ago	02/ago	03/ago	04/ago	07/ago	08/ago	09/ago	10/ago	11/ago	14/ago	15/ago	16/ago	17/ago	18/ago	21/ago	22/ago	23/ago	24/ago	25/ago	28/ago	29/ago	30/ago	31/ago
Jantar	Mult A	12	14	14	12	11	16	17	17	12	13	16	17	14	16	12	14	16	15	14	11	15	15	17
	Mult B	14	12	12	8	12	12	15	13	14	13	15	16	14	15	15	16	14	19	14	13	14	15	13
	Mult C	13	14	14	14	12	14	11	13	12	13	17	17	17	13	13	18	19	16	16	13	16	16	15
	Mult D	16	16	16	17	15	14	16	12	16	17	18	19	18	15	15	16	20	17	11	16	19	17	13
	Mult E	14	16	12	14	13	14	13	15	15	11	14	15	16	16	11	15	13	15	14	9	13	17	13
	Mult F	13	12	14	13	14	13	11	11	8	14	14	15	15	12	13	14	13	12	11	10	12	12	12
	M1A	15	13	16	11	16	17	14	18	12	12	16	12	17	14	15	17	15	20	11	12	16	17	20
	M1B	15	17	18	15	15	18	12	12	16	13	18	15	15	15	15	17	17	15	11	9	13	19	18
	M1C	18	19	17	16	18	19	19	13	12	16	18	17	15	16	15	17	17	18	11	19	19	18	18
	M1D	16	15	17	16	10	13	13	11	10	18	11	16	14	15	13	15	18	17	16	13	18	18	18
	M1E	18	19	16	17	18	16	17	18	14	15	18	17	14	19	17	17	18	18	15	14	13	20	17
	M1F	22	21	21	17	17	18	18	17	15	16	16	20	15	15	14	19	17	19	16	8	16	17	18
	M1G	16	16	15	15	14	14	18	14	10	15	14	14	15	13	15	16	16	12	13	17	16	18	
	M1H	18	16	18	12	17	14	16	12	12	12	15	14	11	14	14	11	15	14	11	11	15	15	17
	M1I	10	16	10	12	9	11	9	12	11	20	15	15	17	11	14	15	15	17	12	7	15	18	14
	M2B	16	16	18	14	14	15	13	14	6	18	18	16	17	13	13	15	14	14	12	12	14	19	16
	M2D	21	17	18	18	14	13	16	20	8	9	19	20	14	18	20	17	20	14	11	9	16	19	18
	M2F	18	16	19	16	17	21	18	16	8	15	18	18	16	14	19	21	19	19	12	16	17	18	15
	M2H	15	14	16	14	12	9	14	16	2	20	13	12	13	11	13	11	13	11	12	14	14	13	15
	M2I	18	16	16	17	17	16	19	18	12	12	16	18	20	19	17	17	14	15	11	12	17	17	17
	J1B	26	16	21	20	22	19	23	22	13	21	25	20	20	22	18	17	17	15	16	21	23	25	21
J1D	23	24	22	23	24	23	26	23	13	21	22	23	20	23	22	21	22	19	19	18	22	24	21	
J1F	23	24	19	20	22	20	21	22	9	17	23	23	24	26	21	23	24	23	13	14	25	23	27	
J1H	20	22	20	20	19	18	21	25	13	14	18	23	22	17	23	22	23	21	15	21	21	21	20	
Sub		410	401	399	2	372	377	390	384	273	345	407	412	393	372	377	401	409	398	330	302	398	430	411

Refeição	Fase	Ceia																							
		01/ago	02/ago	03/ago	04/ago	07/ago	08/ago	09/ago	10/ago	11/ago	14/ago	15/ago	16/ago	17/ago	18/ago	21/ago	22/ago	23/ago	24/ago	25/ago	28/ago	29/ago	30/ago	31/ago	
Ceia	Mult A	4	5	1	4	7	7	10	8	3	5	8	7	7	7	5	5	6	6	5	3	6	6	7	
	Mult B	3	3	2	2	3	2	4	4	2	3	3	2	3	3	3	4	4	6	3	3	4	4	3	
	Mult C	2	2	5	3	2	4	2	2	1	4	3	3	3	1	3	3	5	3	3	3	3	8	3	
	Mult D	7	8	6	10	9	5	6	5	3	9	9	9	9	8	7	10	12	8	7	8	11	8	7	
	Mult E	10	9	9	8	10	9	8	9	3	6	6	9	8	6	6	8	6	8	8	5	7	8	8	
	Mult F	8	7	8	7	9	8	8	9	3	9	6	8	9	5	9	7	8	7	6	7	8	10	9	
	M1A	4	2	2	3	6	5	4	6	4	4	6	3	5	7	7	4	6	5	4	3	7	3	6	
	M1B	5	8	7	7	5	4	3	7	2	3	6	5	5	5	4	7	5	5	3	1	3	5	7	
	M1C	9	7	7	8	10	10	7	3	4	5	8	8	7	7	6	8	6	7	8	5	9	8	9	
	M1D	4	5	4	7	1	3	3	3	1	4	4	5	9	4	5	5	5	4	4	2	6	6	3	
	M1E	9	6	6	7	9	5	8	9	1	9	9	8	6	7	9	9	9	11	8	8	5	8	8	
	M1F	6	5	6	5	5	6	4	5	1	4	4	5	5	5	5	5	5	5	4	4	4	5	4	
	M1G	5	5	11	5	2	3	6	6	1	5	4	4	3	6	3	4	4	6	2	5	6	6	7	
	M1H	8	7	9	6	9	7	8	6	1	6	6	6	5	7	8	4	7	7	6	2	7	5	10	
	M1I	3	2	1	2	2	1	5	2	0	2	4	5	4	3	5	4	3	4	4	3	5	5	3	
	Sub		87	81	84	84	89	79	86	84	30	78	86	87	88	81	85	87	91	92	75	62	91	95	94

SETEMBRO

CONTROLE DE ALIMENTAÇÃO MÊS DE SETEMBRO 01/09/2023 a 30/09/2023- Dias Letivos: 19

Refeição	Fase	01/set	04/set	05/set	06/set	11/set	12/set	13/set	14/set	15/set	18/set	19/set	20/set	21/set	22/set	25/set	26/set	27/set	28/set	29/set
Café/ Mamadeira	Mult A	15	16	13	16	13	16	16	17	14	16	18	16	16	12	16	15	17	16	13
	Mult B	13	11	15	14	15	14	15	13	14	14	17	16	16	14	14	17	15	16	12
	Mult C	17	17	16	14	17	18	15	16	15	17	19	15	15	17	14	16	19	15	15
	Mult D	17	16	18	13	16	18	16	19	18	14	18	16	16	16	18	16	19	16	15
	Mult E	13	13	16	17	16	17	17	17	11	16	14	19	16	14	14	13	16	15	11
	Mult F	11	14	16	12	16	17	17	17	14	16	19	18	16	16	18	18	18	17	14
	M1A	19	18	16	17	18	20	19	18	15	15	17	17	15	13	12	17	15	11	10
	M1B	15	19	19	15	18	14	21	20	16	16	18	21	19	13	13	15	17	18	15
	M1C	19	18	22	17	19	21	22	21	18	13	17	18	18	14	14	17	20	15	15
	M1D	17	16	22	19	15	12	14	16	14	14	14	14	14	12	17	12	16	14	9
	M1E	17	18	14	18	17	17	17	11	15	19	19	15	16	16	16	19	17	16	18
	M1F	14	14	18	15	16	19	22	18	18	15	18	19	19	19	16	14	19	21	16
	M1G	14	15	14	12	13	13	14	14	14	15	19	14	17	15	18	17	17	16	12
	M1H	15	17	15	14	14	17	16	19	11	17	19	19	17	18	15	18	16	13	15
	M1I	12	12	17	15	14	19	20	17	15	15	19	14	19	14	13	16	19	14	13
	M2A	14	15	20	17	12	19	16	17	16	16	19	17	20	17	17	15	14	14	15
	M2C	14	15	14	10	14	16	14	16	11	12	13	17	15	12	10	12	14	11	13
	M2E	13	14	14	9	16	18	16	16	11	18	16	15	17	13	13	13	14	13	11
	M2G	10	11	13	9	13	12	12	15	11	13	16	16	14	13	8	15	12	9	10
	J1A	15	14	21	14	16	15	16	19	10	18	15	16	18	18	15	16	15	13	14
J1C	17	14	15	12	18	19	17	18	12	14	21	16	19	14	9	17	18	16	13	
J1E	15	13	19	13	14	16	17	17	12	14	20	17	17	18	15	16	19	13	12	
J1G	18	17	18	13	16	16	19	17	13	16	14	19	16	17	13	13	13	12	11	
J1I	14	12	19	13	15	15	18	13	11	15	18	19	14	13	11	15	13	11	10	
Sub		358	359	404	338	371	398	406	401	329	368	417	403	397	360	332	381	392	341	312

Almoço	Mult A	15	16	13	16	13	16	16	17	14	16	18	16	16	12	16	15	17	16	13
	Mult B	13	11	15	14	15	14	15	13	14	14	17	16	16	14	14	17	15	16	12
	Mult C	17	17	16	14	17	18	15	16	15	17	19	15	15	17	14	16	19	15	15
	Mult D	17	16	18	13	16	18	16	19	18	14	18	16	16	16	18	16	19	16	15
	Mult E	13	13	16	17	16	17	17	17	11	16	14	19	16	14	14	13	16	15	11
	Mult F	11	14	16	12	16	17	17	17	14	16	19	18	16	16	18	18	18	17	14
	M1A	19	18	16	17	18	20	19	18	15	15	17	17	15	13	12	17	15	11	10
	M1B	15	19	19	15	18	14	21	20	16	16	18	21	19	13	13	15	17	18	15
	M1C	19	18	22	17	19	21	22	21	18	13	17	18	18	14	14	17	20	15	15
	M1D	17	16	22	19	15	12	14	16	14	14	14	14	14	12	17	12	16	14	9
	M1E	17	18	14	18	17	17	17	11	15	19	19	15	16	16	16	19	17	16	18
	M1F	14	14	18	15	16	19	22	18	18	15	18	19	19	19	16	14	19	21	16
	M1G	14	15	14	12	13	13	14	14	14	15	19	14	17	15	18	17	17	16	12
	M1H	15	17	15	14	14	17	16	19	11	17	19	19	17	18	15	18	16	13	15
	M1I	12	12	17	15	14	19	20	17	15	15	19	14	19	14	13	16	19	14	13
	M2A	14	15	20	17	12	19	16	17	16	16	19	17	20	17	17	15	14	14	15
	M2C	14	15	14	10	14	16	14	16	11	12	13	17	15	12	10	12	14	11	13
	M2E	13	14	14	9	16	18	16	16	11	18	16	15	17	13	13	13	14	13	11
	M2G	10	11	13	9	13	12	12	15	11	13	16	16	14	13	8	15	12	9	10
	J1A	15	14	21	14	16	15	16	19	10	18	15	16	18	18	15	16	15	13	14
J1C	17	14	15	12	18	19	17	18	12	14	21	16	19	14	9	17	18	16	13	
J1E	15	13	19	13	14	16	17	17	12	14	20	17	17	18	15	16	19	13	12	
J1G	18	17	18	13	16	16	19	17	13	16	14	19	16	17	13	13	13	12	11	
J1I	14	12	19	13	15	15	18	13	11	15	18	19	14	13	11	15	13	11	10	
Sub		358	359	404	338	371	398	406	401	329	368	417	403	397	360	332	381	392	341	312

Lanche da tarde	Mult A	15	15	13	16	13	14	15	16	15	15	17	14	15	12	16	15	17	16	13
	Mult B	13	11	16	15	15	14	16	13	14	14	16	16	17	14	16	16	15	16	12
	Mult C	17	16	16	13	17	18	15	16	14	15	17	15	14	16	14	14	17	15	14
	Mult D	17	16	18	14	16	17	17	19	18	14	18	16	17	16	17	16	19	16	15
	Mult E	13	13	16	17	16	16	16	16	10	13	14	19	16	14	14	13	15	15	11
	Mult F	11	15	16	11	12	14	13	14	10	16	19	18	15	16	18	18	18	17	14
	M1A	19	18	16	17	18	20	19	19	15	15	16	17	15	13	12	17	13	11	10
	M1B	14	19	19	16	18	13	21	19	16	16	18	18	21	13	14	15	17	18	16
	M1C	19	18	21	17	18	20	22	21	18	13	17	16	17	15	13	17	17	13	15
	M1D	17	16	22	19	16	17	16	16	17	19	14	19	16	17	12	16	15	16	9
	M1E	17	19	14	18	17	17	16	14	15	19	19	15	16	17	17	18	16	16	18
	M1F	14	14	18	14	16	19	22	17	18	16	18	20	19	16	14	19	21	16	16
	M1G	14	15	13	12	12	13	14	14	14	15	19	14	17	15	15	15	16	15	12
	M1H	15	17	14	14	14	16	16	17	11	17	19	19	16	17	15	17	16	13	14
	M1I	12	13	17	15	14	20	20	16	13	15	19	14	18	14	12	15	17	13	13
	M2B	13	13	18	15	18	17	16	10	14	15	17	17	16	14	14	12	17	16	12
	M2D	20	18	16	18	12	21	19	12	18	16	20	19	16	19	17	17	19	14	14
	M2F	19	18	18	14	17	19	17	15	18	18	20	20	21	16	21	21	17	15	15
	M2H	13	14	14	11	16	16	17	10	15	14	18	15	17	16	13	15	15	17	18
	M2I	13	13	17	16	17	18	18	13	15	15	17	16	17	13	12	18	16	14	11
J1B	20	21	25	23	26	21	24	21	21	23	21	25	23	22	20	21	19	21	18	
J1D	21	23	25	20	23	23	25	14	22	20	26	22	21	18	16	23	23	18	20	
J1F	21	21	27	21	21	22	26	21	20	22	25	23	20	17	22	21	23	18	17	
J1H	17	20	20	16	23	22	21	15	22	24	27	25	23	23	23	19	19	23	17	
Sub		384	396	429	382	405	427	441	378	383	399	451	432	423	383	377	413	416	379	344

Jantar	Mult A	15	15	13	16	13	14	15	16	15	15	17	14	15	12	16	15	17	16	13
	Mult B	13	11	16	15	15	14	16	13	14	14	16	16	17	14	16	16	15	16	12
	Mult C	17	16	16	13	17	18	15	16	14	15	17	15	14	16	14	14	17	15	14
	Mult D	17	16	18	14	16	17	17	19	18	14	18	16	17	16	17	16	19	16	15
	Mult E	13	13	16	17	16	16	16	16	10	13	14	19	16	14	14	13	15	15	11
	Mult F	11	15	16	11	12	14	13	14	10	16	19	18	15	16	18	18	18	17	14
	M1A	19	18	16	17	18	20	19	19	15	15	16	17	15	13	12	17	13	11	10
	M1B	14	19	19	16	18	13	21	19	16	16	18	18	21	13	14	15	17	18	16
	M1C	19	18	21	17	18	20	22	21	18	13	17	16	17	15	13	17	17	13	15
	M1D	17	16	22	19	16	17	16	16	17	19	14	19	16	17	12	16	15	16	9
	M1E	17	19	14	18	17	17	16	14	15	19	19	15	16	17	17	18	16	16	18
	M1F	14	14	18	14	16	19	22	17	18	16	18	20	19	16	14	19	21	16	16
	M1G	14	15	13	12	12	13	14	14	14	15	19	14	17	15	15	15	16	15	12
	M1H	15	17	14	14	14	16	16	17	11	17	19	19	16	17	15	17	16	13	14
	M1I	12	13	17	15	14	20	20	16	13	15	19	14	18	14	12	15	17	13	13
	M2B	13	13	18	15	18	17	16	10	14	15	17	17	16	14	14	17	16	13	12
	M2D	20	18	16	18	12	21	19	12	18	16	20	19	16	19	17	17	19	14	14
	M2F	19	18	18	14	17	19	17	15	18	18	20	20	21	16	21	21	17	15	15
	M2H	13	14	14	11	16	16	17	10	15	14	18	15	17	16	13	15	15	17	18
	M2I	13	13	17	16	17	18	18	13	15	15	17	16	17	13	12	18	16	14	11
J1B	20	21	25	23	26	21	24	21	21	23	21	25	23	22	20	21	19	21	18	
J1D	21	23	25	20	23	23	25	14	22	20	26	22	21	18	16	23	23	18	20	
J1F	21	21	27	21	21	22	26	21	20	22	25	23	20	17	22	21	23	18	17	
J1H	17	20	20	16	23	22	21	15	22	24	27	25	23	23	23	19	19	23	17	
Sub		384	396	429	382	405	427	441	378	383	399	451	432	423	383	377	413	416	379	344

Cela	Mult A	4	7	6	7	5	7	6	4	7	8	8	7	5	7	7	8	6	8	6
	Mult B	3	1	4	4	3	4	5	3	2	3	3	4	4	4	4	4	3	4	2
	Mult C	2	3	1	2	2	2	1	3	1	1	4	4	3	1	1	3	4	2	3
	Mult D	9	10	10	8	10	9	8	10	9	9	5	8	8	9	10	9	9	9	9
	Mult E	8	6	6	6	5	9	5	8	5	4	7	7	10	5	9	10	10	9	9
	Mult F	8	7	8	4	7	7	6	8	6	8	8	8	6	6	9	9	10	8	6
	M1A	4	6	5	7	6	7	6	6	6	5	8	7	5	4	3	7	3	3	4
	M1B	5	6	5	5	5	6	7	8	7	5	8	8	7	6	4	5	7	7	6
	M1C	8	6	6	5	7	10	10	9	9	4	9	7	7	6	4	8	9	7	6
	M1D	6	5	5	7	5	5	5	5	7	5	10	6	5	6	4	5	4	3	2
	M1E	9	9	7	9	10	7	6	9	7	9	9	12	8	9	7	7	7	8	9
	M1F	4	4	6	2	3	6	5	4	2	5	5	6	4	5	3	5	5	5	3
	M1G	4	4	2	3	4	4	6	3	5	4	4	4	5	3	4	3	4	5	2
	M1H	8	6	7	8	3	7	6	8	4	7	8	7	6	6	7	10	7	6	6
	M1I	4	2	5	5	3	6	6	3	6	3	4	4	5	2	2	3	5	4	4
	Sub		86	82	83	82	78	96	88	91	83	82	97	99	85	84	74	95	93	89
Total		1570	1592	1749	1522	1630	1746	1782	1649	1507	1616	1833	1769	1725	1570	1492	1683	1709	1529	1385

OUTUBRO

CONTROLE DE ALIMENTAÇÃO MÊS DE Outubro 01/10/2023 a 31/10/2023- Dias Letivos: 20																					
Refeição	Fase	02/out	03/out	04/out	05/out	06/out	09/out	10/out	11/out	16/out	17/out	18/out	19/out	20/out	23/out	24/out	25/out	26/out	27/out	30/out	31/out
Café/ Mamadeira	Mult A	19	18	17	16	16	18	17	16	18	16	20	17	16	16	17	16	16	17	15	16
	Mult B	15	16	17	17	13	17	19	20	14	14	13	12	13	18	17	18	16	16	14	15
	Mult C	13	16	16	17	18	14	18	18	17	13	14	16	14	12	15	13	15	13	17	12
	Mult D	15	19	17	17	18	16	16	15	15	15	19	16	16	16	19	16	19	17	14	13
	Mult E	10	15	16	12	12	13	14	14	15	15	17	14	13	13	15	12	14	8	13	12
	Mult F	15	15	14	14	16	14	16	15	15	18	16	16	14	14	16	14	17	15	15	15
	M1A	12	16	17	15	15	11	15	15	18	17	17	15	15	16	13	15	15	13	9	12
	M1B	13	16	16	17	13	17	17	17	19	17	14	14	8	17	16	19	19	13	13	14
	M1C	17	21	22	19	19	19	20	22	18	18	18	17	18	17	19	20	18	17	15	18
	M1D	16	16	20	17	18	15	13	17	19	15	18	16	18	19	17	17	15	14	14	14
	M1E	18	18	16	18	20	15	13	15	18	21	21	17	18	19	22	17	18	18	18	17
	M1F	15	22	21	20	17	14	17	15	17	18	18	17	16	16	18	14	19	18	17	17
	M1G	15	17	20	16	16	17	19	21	18	16	18	17	16	15	15	17	18	15	16	14
	M1H	13	12	18	16	18	15	18	15	15	14	16	18	14	15	17	19	20	12	14	13
	M1I	12	16	14	10	14	15	18	17	18	12	19	13	15	12	16	13	13	17	13	17
	M2A	16	16	17	18	16	17	18	17	18	17	18	17	18	16	20	21	18	17	15	16
	M2C	14	16	15	16	15	16	15	15	10	13	13	13	14	10	14	14	15	14	10	12
	M2E	14	10	14	11	12	14	15	15	15	14	14	14	8	13	14	16	13	12	12	11
	M2G	10	13	15	14	14	12	14	14	14	14	14	12	12	15	15	14	13	16	12	10
	J1A	12	14	19	13	14	15	18	18	13	17	18	12	13	14	14	15	15	17	17	15
J1C	15	15	15	13	16	11	20	19	18	13	13	13	15	14	19	16	14	16	16	13	
J1E	14	15	16	15	17	12	14	17	18	15	15	14	15	15	17	19	15	14	12	13	
J1G	17	18	17	14	15	14	16	13	17	16	15	12	9	15	16	14	15	16	15	11	
J1I	12	13	17	12	14	15	19	16	17	14	15	17	9	12	14	12	14	10	16	13	
Sub		342	383	406	367	376	356	399	396	394	372	393	359	337	359	395	381	383	358	342	333
Almoço	Mult A	19	18	17	16	16	18	17	16	18	16	20	17	16	16	17	16	16	17	15	16
	Mult B	15	16	17	17	13	17	19	20	14	14	13	12	13	18	17	18	16	16	14	15
	Mult C	13	16	16	17	18	14	18	18	17	13	14	16	14	12	15	13	15	13	17	12
	Mult D	15	19	17	17	18	16	16	15	15	15	19	16	16	16	19	16	19	17	14	13
	Mult E	10	15	16	12	12	13	14	14	15	15	17	14	13	13	15	12	14	8	13	12
	Mult F	15	15	14	14	16	14	16	15	15	18	16	16	14	14	16	14	14	17	15	15
	M1A	12	16	17	15	15	11	15	15	18	17	17	15	15	16	13	15	15	13	9	12
	M1B	13	16	16	17	13	17	17	17	19	17	14	14	8	17	16	19	19	13	13	14
	M1C	17	21	22	19	19	19	20	22	18	18	18	17	18	17	19	20	18	17	15	18
	M1D	16	16	20	17	18	15	13	17	19	15	18	16	18	19	17	17	15	14	14	14
	M1E	18	18	16	18	20	15	13	15	18	21	21	17	18	19	22	17	18	18	18	17
	M1F	15	22	21	20	17	14	17	15	17	18	18	17	16	16	18	14	19	18	17	17
	M1G	15	17	20	16	16	17	19	21	18	16	18	17	16	15	15	17	18	15	16	14
	M1H	13	12	18	16	18	15	18	15	15	14	16	18	14	15	17	19	20	12	14	13
	M1I	12	16	14	10	14	15	18	17	18	12	19	13	15	12	16	13	13	17	13	17
	M2A	16	16	17	18	16	17	18	17	18	17	18	17	18	16	20	21	18	17	15	16
	M2C	14	16	15	16	15	16	15	15	10	13	13	13	14	10	14	14	15	14	10	12
	M2E	14	10	14	11	12	14	15	15	15	14	14	14	8	13	14	16	13	12	12	11
	M2G	10	13	15	14	14	12	14	14	14	14	14	12	12	15	15	14	13	16	12	10
	J1A	12	14	19	13	14	15	18	18	13	17	18	12	13	14	14	15	15	17	17	15
J1C	15	15	15	13	16	11	20	19	18	13	13	13	15	14	19	16	14	16	16	13	
J1E	14	15	16	15	17	12	14	17	18	15	15	14	15	15	17	19	15	14	12	13	
J1G	17	18	17	14	15	14	16	13	17	16	15	12	9	15	16	14	15	16	15	11	
J1I	12	13	17	12	14	15	19	16	17	14	15	17	9	12	14	12	14	10	16	13	
Sub		342	383	406	367	376	356	399	396	394	372	393	359	337	359	395	381	383	358	342	333
Lanche da tarde	Mult A	18	17	17	15	16	18	16	16	18	16	20	17	16	16	17	16	15	17	15	16
	Mult B	15	16	16	17	14	17	19	19	14	14	13	12	12	18	17	17	16	14	15	15
	Mult C	13	16	16	17	17	14	18	18	17	13	14	16	14	11	15	11	15	13	17	12
	Mult D	16	19	17	17	17	16	15	17	15	15	19	17	16	16	19	16	19	17	14	13
	Mult E	10	15	15	12	12	13	14	14	15	15	17	14	12	12	15	11	11	8	13	12
	Mult F	15	12	15	14	16	16	16	15	15	18	16	16	14	14	17	14	14	17	15	14
	M1A	12	16	17	15	15	11	15	15	18	17	17	15	15	16	13	15	15	13	9	11
	M1B	13	15	17	17	13	17	17	15	18	17	14	12	9	16	15	17	15	14	14	13
	M1C	17	21	21	18	19	18	20	20	18	18	18	17	17	17	19	19	19	18	15	18
	M1D	16	13	19	17	17	16	16	17	20	15	17	16	14	19	18	17	17	15	15	14
	M1E	19	18	16	17	20	16	15	15	18	21	21	17	18	19	22	17	19	19	18	17
	M1F	15	21	20	19	17	14	15	15	17	18	18	17	16	16	18	14	20	18	15	16
	M1G	15	15	20	16	16	17	19	21	18	16	18	17	15	13	15	17	18	15	16	14
	M1H	13	12	17	16	18	15	17	15	15	14	14	17	14	15	17	19	18	12	14	13
	M1I	12	15	13	10	12	15	17	17	17	12	19	13	15	12	15	13	14	16	13	17
	M2B	13	13	15	14	14	13	15	16	15	14	18	16	12	16	15	14	8	12	10	10
	M2D	19	18	18	18	18	17	22	19	14	12	18	15	15	18	18	17	16	11	18	7
	M2F	20	19	20	19	17	16	19	18	15	20	21	20	19	18	20	20	20	20	18	8
	M2H	16	16	17	14	13	15	15	14	16	12	18	16	19	18	18	18	19	14	17	6
	M2I	10	15	18	16	13	14	14	16	10	12	13	15	15	16	16	17	17	13	14	6
J1B	21	22	23	23	25	23	24	24	23	23	23	23	22	24	23	23	23	25	23	19	
J1D	20	24	20	24	22	17	21	20	20	19	23	22	24	20	21	23	21	22	20	9	
J1F	19	22	23	21	20	17	24	21	19	19	21	21	19	24	22	24	24	19	21	12	
J1H	22	23	20	22	22	19	26	21	17	22	24	24	21	22	22	22	25	23	21	16	
Sub		379	413	430	408	387	384	429	418	402	392	434	405	383	406	427	411	425	383	381	308

Jantar	Mult A	18	17	17	15	16	18	16	16	18	16	20	17	16	16	17	16	15	17	15	16	
	Mult B	15	16	16	17	14	17	19	19	14	14	13	12	12	18	17	17	17	16	14	15	
	Mult C	13	16	16	17	17	14	18	18	17	13	14	16	14	11	15	11	15	13	17	12	
	Mult D	16	19	17	17	17	16	15	17	15	15	19	17	16	16	19	16	19	17	14	13	
	Mult E	10	15	15	12	12	13	14	14	15	15	17	14	12	12	15	11	11	8	13	12	
	Mult F	15	12	15	14	16	16	16	15	15	18	16	16	16	14	14	17	14	14	17	15	14
	M1A	12	16	17	15	15	11	15	15	18	17	17	15	15	16	13	15	15	13	9	11	
	M1B	13	15	17	17	13	17	17	15	18	17	14	12	9	16	15	17	15	14	14	13	
	M1C	17	21	21	18	19	18	20	20	18	18	18	17	17	17	19	19	19	18	15	18	
	M1D	16	13	19	17	17	16	16	17	20	15	17	16	14	19	18	17	17	15	15	14	
	M1E	19	18	16	17	20	16	15	15	18	21	21	17	18	19	22	17	19	19	18	17	
	M1F	15	21	20	19	17	14	15	15	17	18	18	17	16	16	18	14	20	18	15	16	
	M1G	15	15	20	16	16	17	19	21	18	16	18	17	15	13	15	17	18	15	16	14	
	M1H	13	12	17	16	18	15	17	15	15	14	14	17	14	15	17	19	18	12	14	13	
	M1I	12	15	13	10	12	15	17	17	17	12	19	13	15	12	15	13	14	16	13	17	
	M2B	13	13	15	14	14	13	15	16	15	14	18	16	12	16	15	14	14	8	12	10	
	M2D	19	18	18	18	18	17	22	19	14	12	18	15	15	18	18	17	16	11	18	7	
	M2F	20	19	20	19	17	16	19	18	15	20	21	20	19	18	20	20	20	20	18	8	
	M2H	16	16	17	14	13	15	15	14	16	12	18	16	19	18	18	18	19	14	17	6	
	M2I	10	15	18	16	13	14	14	16	10	12	13	15	15	16	16	17	17	13	14	6	
J1B	21	22	23	23	25	23	24	24	23	23	23	23	22	24	23	23	23	25	23	19		
J1D	20	24	20	24	22	17	21	20	20	19	23	22	24	20	21	23	21	22	20	9		
J1F	19	22	23	21	20	17	24	21	19	19	21	21	19	24	22	24	24	19	21	12		
J1H	22	23	20	22	22	19	26	21	17	22	24	24	21	22	22	22	25	23	21	16		
Sub		379	413	430	408	387	384	429	418	402	392	434	405	383	406	427	411	425	383	381	308	

Ceia	Mult A	7	7	8	10	8	6	9	7	9	9	9	8	10	7	8	5	6	8	8	7
	Mult B	2	5	5	5	4	6	5	6	3	6	4	3	4	5	4	7	4	5	6	3
	Mult C	2	4	5	3	4	5	5	3	5	4	4	7	5	5	6	4	4	5	5	3
	Mult D	8	8	8	9	8	9	6	10	7	10	12	8	9	8	11	9	10	8	7	5
	Mult E	6	6	8	7	5	5	8	6	9	9	9	7	6	7	8	8	6	3	8	6
	Mult F	8	7	8	4	6	9	8	6	7	9	8	17	6	7	8	7	8	5	8	6
	M1A	5	4	7	7	5	5	8	5	6	7	7	6	5	7	6	6	6	6	4	6
	M1B	9	7	7	9	6	6	6	8	9	8	7	6	4	6	7	9	8	6	6	5
	M1C	9	10	8	8	8	7	10	8	8	7	10	10	8	8	8	9	8	8	7	8
	M1D	5	3	5	3	5	6	4	4	4	5	3	3	6	5	5	7	5	4	6	3
	M1E	8	6	4	8	7	8	7	6	9	13	8	9	7	10	10	9	8	9	10	8
	M1F	4	4	4	2	2	3	4	3	5	5	6	3	5	6	5	3	3	5	2	7
	M1G	5	5	7	5	5	6	4	6	5	3	5	4	6	4	4	6	5	5	2	3
	M1H	5	6	7	6	7	8	12	6	7	11	8	8	8	9	9	9	9	4	9	6
M1I	4	4	5		4	5	6	6	6	4	6	4	6	2	2	5	4	6	6	0	
Sub		87	86	96	86	84	94	102	90	99	110	106	103	95	96	101	103	94	87	94	76
Total		1529	1678	1768	1636	1610	1574	1758	1718	1691	1638	1760	1631	1535	1626	1745	1687	1710	1569	1540	1358

NOVEMBRO

Refeição	Fase	08/nov	09/nov	10/nov	13/nov	14/nov	16/nov	17/nov	21/nov	22/nov	23/nov	24/nov	27/nov	28/nov	29/nov	30/nov	
Café/ Mamadeira	Mult A	20	19	18	17	18	18	17	15	16	14	13	17	13	14	16	
	Mult B	16	16	18	19	16	15	15	16	13	13	14	15	15	13	17	
	Mult C	17	18	15	18	17	14	13	16	16	14	12	15	14	17	15	17
	Mult D	17	18	18	17	20	17	18	14	17	17	17	16	15	14	18	15
	Mult E	16	15	16	15	17	14	14	13	14	14	17	14	13	14	14	
	Mult F	15	16	16	16	17	17	12	16	15	14	18	18	18	18	16	
	M1A	16	17	13	16	15	13	9	17	16	12	16	12	16	13	17	
	M1B	13	16	13	14	13	15	14	16	18	16	12	14	12	14	17	
	M1C	18	18	17	17	15	11	18	19	20	15	17	19	19	15	14	
	M1D	17	18	17	18	15	11	19	16	18	12	18	16	14	17	16	
	M1E	18	18	18	16	18	16	16	19	20	17	17	16	16	16	15	
	M1F	20	17	18	17	17	17	17	17	17	16	17	17	16	17	19	17
	M1G	18	16	16	17	17	16	16	18	19	13	10	20	17	14	19	
	M1H	17	21	15	16	14	15	15	16	18	15	17	15	15	17	20	
	M1I	16	20	14	14	16	13	14	14	15	13	10	16	14	13	18	
	M2A	14	16	15	15	13	13	14	14	17	15	14	18	16	16	18	
	M2C	14	15	16	14	14	11	14	16	16	12	15	13	12	11	14	
	M2E	13	12	12	13	13	14	12	15	16	9	12	14	13	11	12	
	M2G	14	16	14	12	12	13	12	15	14	10	11	16	13	12	15	
	J1A	18	16	15	14	15	15	17	15	18	17	15	16	20	15	18	
J1C	16	16	16	15	12	16	14	13	18	12	17	14	16	16	14		
J1E	17	18	17	13	16	13	13	18	17	11	12	14	13	12	14		
J1G	17	18	18	16	11	12	14	14	15	15	13	14	15	17	16		
J1I	15	14	10	15	17	11	11	13	14	11	9	13	14	11	16		
Sub		392	404	375	374	368	340	348	375	394	326	345	369	362	351	385	

Almoço	Mult A	20	19	18	17	18	18	17	15	16	14	13	17	13	14	16	
	Mult B	16	16	18	19	16	15	15	16	13	13	14	15	15	13	17	
	Mult C	17	18	15	18	17	14	13	16	16	14	12	15	14	17	15	17
	Mult D	17	18	18	17	20	17	18	14	17	17	16	15	14	18	15	
	Mult E	16	15	16	15	17	14	14	13	14	14	17	14	13	14	14	
	Mult F	15	16	16	16	17	17	12	16	15	14	18	18	18	18	16	
	M1A	16	17	13	16	15	13	9	17	16	12	16	12	16	13	17	
	M1B	13	16	13	14	13	15	14	16	18	16	12	14	12	14	17	
	M1C	18	18	17	17	15	11	18	19	20	15	17	19	19	15	14	
	M1D	17	18	17	18	15	11	19	16	18	12	18	16	14	17	16	
	M1E	18	18	18	16	18	16	16	19	20	17	17	16	16	16	15	
	M1F	20	17	18	17	17	17	17	17	16	17	17	16	17	19	17	
	M1G	18	16	16	17	17	16	16	18	19	13	10	20	17	14	19	
	M1H	17	21	15	16	14	15	15	16	18	15	17	15	15	17	20	
	M1I	16	20	14	14	16	13	14	14	15	13	10	16	14	13	18	
	M2A	14	16	15	15	13	13	14	14	17	15	14	18	16	16	18	
	M2C	14	15	16	14	14	11	14	16	16	12	15	13	12	11	14	
	M2E	13	12	12	13	13	14	12	15	16	9	12	14	13	11	12	
	M2G	14	16	14	12	12	13	12	15	14	10	11	16	13	12	15	
	J1A	18	16	15	14	15	15	17	15	18	17	15	16	20	15	18	
J1C	16	16	16	15	12	16	14	13	18	12	17	14	16	16	14		
J1E	17	18	17	13	16	13	13	18	17	11	12	14	13	12	14		
J1G	17	18	18	16	11	12	14	14	15	15	13	14	15	17	16		
J1I	15	14	10	15	17	11	11	13	14	11	9	13	14	11	16		
Sub		392	404	375	374	368	340	348	375	394	326	345	369	362	351	385	

Lanche da tarde	Mult A	19	19	18	17	17	19	17	15	17	15	12	17	13	14	15
	Mult B	16	15	17	18	16	15	15	16	13	13	14	14	15	13	17
	Mult C	17	18	13	18	17	14	14	16	14	13	16	14	17	15	17
	Mult D	17	18	17	17	20	17	18	14	17	17	16	13	15	18	15
	Mult E	17	15	16	15	17	14	14	13	14	14	16	13	13	15	14
	Mult F	15	16	14	16	17	17	12	16	16	14	17	18	18	17	16
	M1A	15	17	14	16	15	13	10	17	16	12	16	12	15	15	16
	M1B	13	16	13	14	14	15	13	16	17	15	12	14	12	14	17
	M1C	18	18	15	17	15	10	17	18	20	15	17	19	18	15	17
	M1D	17	18	17	18	16	11	19	16	17	12	17	16	14	17	16
	M1E	18	18	18	17	18	16	16	19	20	17	16	16	16	16	16
	M1F	20	17	18	17	19	17	16	17	16	17	17	15	18	19	17
	M1G	18	14	15	16	17	16	15	18	19	13	10	18	17	14	19
	M1H	16	21	15	16	14	15	15	16	17	15	17	15	15	17	19
	M1I	15	20	14	14	16	13	13	13	15	13	9	16	13	13	17
	M2B	14	15	14	16	14	13	9	15	16	17	11	15	14	12	14
	M2D	16	17	12	13	13	18	12	15	16	18	13	13	13	18	15
	M2F	17	16	17	15	15	19	17	22	18	21	17	17	16	19	16
M2H	16	15	17	18	14	15	11	19	17	14	15	17	19	16	16	
M2I	14	16	12	15	12	14	14	15	16	17	13	12	13	15	10	
J1B	24	23	20	21	21	21	25	22	23	25	22	21	26	24	25	
J1D	20	21	19	21	20	18	22	22	24	22	21	19	20	21	20	
J1F	23	24	21	22	20	24	16	22	24	21	15	20	21	25	22	
J1H	20	21	17	18	21	20	17	21	19	21	20	21	23	19	23	
Sub		415	428	383	405	398	384	367	413	421	391	369	385	394	401	409

Jantar	Mult A	19	19	18	17	17	19	17	15	17	15	12	17	13	14	15
	Mult B	16	15	17	18	16	15	15	16	13	13	14	14	15	13	17
	Mult C	17	18	13	18	17	14	14	16	14	13	16	14	17	15	17
	Mult D	17	18	17	17	20	17	18	14	17	17	16	13	15	18	15
	Mult E	17	15	16	15	17	14	14	13	14	14	16	13	13	15	14
	Mult F	15	16	14	16	17	17	12	16	16	14	17	18	18	17	16
	M1A	15	17	14	16	15	13	10	17	16	12	16	12	15	15	16
	M1B	13	16	13	14	14	15	13	16	17	15	12	14	12	14	17
	M1C	18	18	15	17	15	10	17	18	20	15	17	19	18	15	17
	M1D	17	18	17	18	16	11	19	16	17	12	17	16	14	17	16
	M1E	18	18	18	17	18	16	16	19	20	17	16	16	16	16	16
	M1F	20	17	18	17	19	17	16	17	16	17	17	15	18	19	17
	M1G	18	14	15	16	17	16	15	18	19	13	10	18	17	14	19
	M1H	16	21	15	16	14	15	15	16	17	15	17	15	15	17	19
	M1I	15	20	14	14	16	13	13	13	15	13	9	16	13	13	17
	M2B	14	15	14	16	14	13	9	15	16	17	11	15	14	12	14
	M2D	16	17	12	13	13	18	12	15	16	18	13	13	13	18	15
	M2F	17	16	17	15	15	19	17	22	18	21	17	17	16	19	16
M2H	16	15	17	18	14	15	11	19	17	14	15	17	19	16	16	
M2I	14	16	12	15	12	14	14	15	16	17	13	12	13	15	10	
J1B	24	23	20	21	21	21	25	22	23	25	22	21	26	24	25	
J1D	20	21	19	21	20	18	22	22	24	22	21	19	20	21	20	
J1F	23	24	21	22	20	24	16	22	24	21	15	20	21	25	22	
J1H	20	21	17	18	21	20	17	21	19	21	20	21	23	19	23	
Sub		415	428	383	405	398	384	367	413	421	391	369	385	394	401	409

Ceia	Mult A	7	9	8	8	7	9	7	4	5	7	8	6	5	6	8
	Mult B	7	5	5	7	4	5	3	6	3	3	4	6	2	3	4
	Mult C	6	7	4	6	7	6	4	7	5	5	6	5	6	4	6
	Mult D	10	11	10	8	11	6	10	5	11	7	8	3	6	8	8
	Mult E	10	8	9	8	9	7	8	7	5	6	8	6	7	8	8
	Mult F	7	8	5	7	8	7	4	6	8	5	5	8	7	8	5
	M1A	7	8	7	4	5	3	3	6	6	3	5	4	4	4	5
	M1B	6	7	5	5	6	5	5	9	8	5	4	4	7	6	4
	M1C	9	8	8	9	8	4	9	8	9	7	8	8	7	7	8
	M1D	6	8	7	4	4	5	6	5	5	3	6	4	6	5	6
	M1E	10	9	10	9	10	9	9	8	11	5	8	8	6	8	8
	M1F	6	5	6	6	5	4	3	6	3	2	5	5	5	5	5
	M1G	4	5	3	6	5	6	5	6	6	2	1	8	4	4	1
M1H	6	10	8	6	8	6	6	9	9	9	8	10	11	8	8	
M1I	6	3	4	5	5	4	2	3	6	3	1	2	2	4	1	
Sub		107	111	99	98	102	86	84	95	100	72	85	87	85	88	85
Total		1721	1775	1615	1656	1634	1534	1514	1671	1730	1506	1513	1595	1597	1592	1673



*Centro Educacional Antônio Mansur
Rua Engenho, 170 – Parque Miguel Mirizola – Cotia - SP
Telefone: 11 4148-3726 11 4703 2283*



PREFEITURA DE COTIA
SECRETARIA DE EDUCAÇÃO

**Relatório Semestral
Secretaria de Educação de Cotia
Avenida Benedito Isaac Pires**